

Žemės sklypo išdėstymo schema

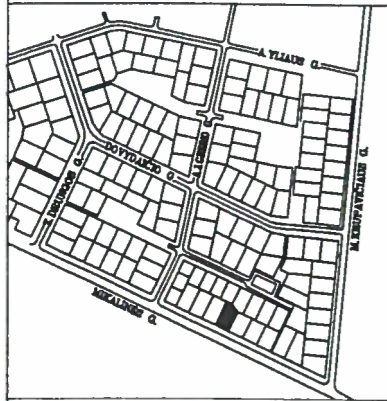

ŽEMĖS SKLYPO PLANAS M 1:500

Sklypo plotas 892 m²

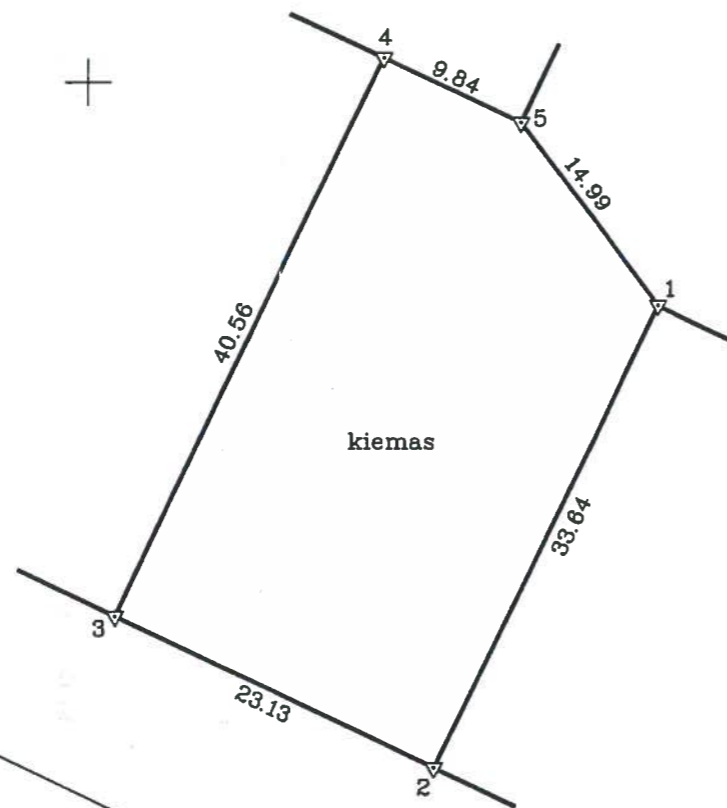

MIKALINĖS G.

6045500.00

455650.00

Kadastro: vietovė ...	MARIJAMPOLĖ	blokas	sklypas
Žemės sklypo kadastro Nr.:	1 8 0 1 0 0 2 0		214

Gatvė, namo Nr.	MIKALINĖS G. NR.13
Kaimas (miestelis)	
Seniūnija	
Miestas (savivaldybė)	MARIJAMPOLĖS
Apskritis	MARIJAMPOLĖS

Gretimybė	Gretimo žemės sklypo kadastro Nr.	Pastabos
1-2		MIKALINĖS G. NR.11
2-3		MIKALINĖS G.
3-4		MIKALINĖS G. NR.15
4-5		A.J.GREIMO G. NR.94
5-1		A.J.GREIMO G. NR.92

SUDERINTA
 inžinierė technologė
 Vita Kudirkienė
 2009 04 10

Su paženkintomis vietovėje žemės sklypo ribomis, aprašytomis 2009 m. kovo mėn. 25 d. žemės sklypo paženklinimo-parodymo akte, ir nustatytu plotu sutinku:

Žemės savininkas (naudotojas):
 MARIJAMPOLĖS APSKRITIES VIRŠININKO ADMINISTRACIJA ĮM/K 188640086



Kopija tikra
 Nacionalinės žemės tarnybos prie ŽŪM
 Marijampolės, Kazlių Rūdos, Kalvarijos žemėtvarkos skyriaus vyresnioji specialistė
 Loreta Krupavičienė

Marijampolės apskrities viršininko administracijos
 Marijampolės žemėtvarkos skyrius
 Patikrino: vyr. specialistas V. Motiejūnas
 Suderino: vedėja L. Šveikauskienė
 (pareigos) (parašas) (vardas ir pavardė) (data) 2009-04-30

UAB "TOPOGRAFAS"

Licencija G-936-(206), išduota 2008-11-20

Pareigos	Parašas	Vardas ir pavardė	Data
Direktorius		A. Venckus	2009-03-30
Vykdytojas		R. Venckienė	2009-03-30

3 KILYTO RIBOS PAŽENKLINIMO KADASTRU ŽEMĖLAPYJE
 REGISTRŲ CENTRAS MARIJAMPOLĖS FILIALAS
 2009-03-30
 inžinierė
 2009-03-30