

ŽEMĖS SKLYPO PLANAS M1:500

Sklypo plotas 1517 m²

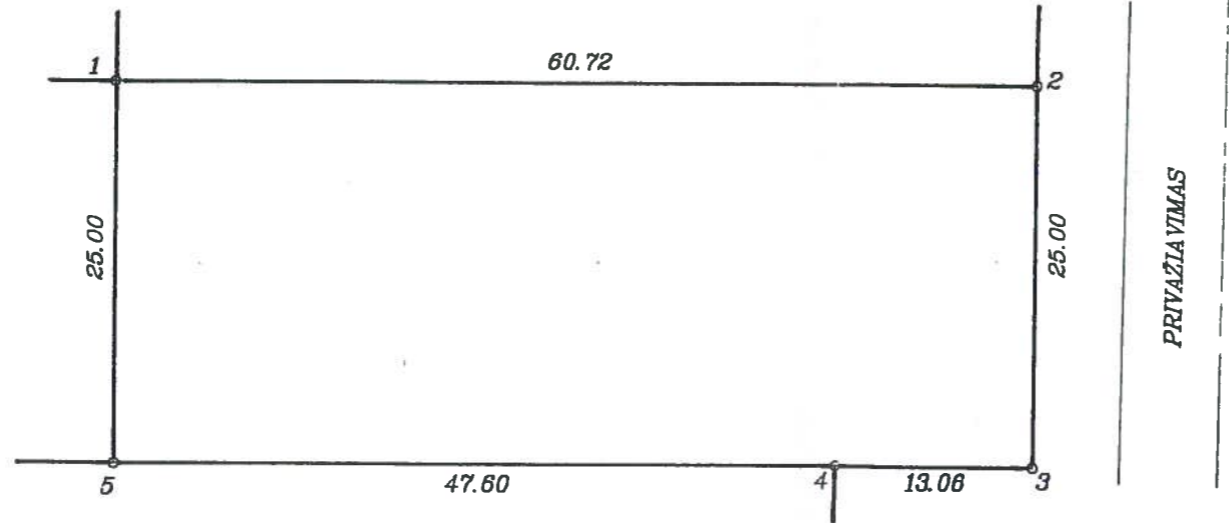

5500
3050

Kopija tikra

Nacionalinės žemės tarnybos prie ŽŪM
Marijampolės, Kazlų Rūdos ir Kalvarijos
skynaus vedėjo pavaduotoja

Jurgita Šmulkstyte



Vardas, pavardė (pavadinimas)	asmens (įmonės) kodas	parašas	data
STASYS GALKAUSKAS	32708180376	<i>[Signature]</i>	1998/10/14

Gatvė, namo Nr.	TARPUČIŲ G.Nr. (SKL.Nr. 391)
Kaimas (miestelis)	
Seniūnija	
Miestas (rajonas)	MARIJAMPOLĖS
Apskritis	MARIJAMPOLĖS

Kadastras:	vietovė MARIJAMPOLĖ	blokas	sklypus
Sklypo identifikatorius:	18010019		109

Gretimybė	gretimo sklypo savininkas (nuomininkas, naudotojas)
1-2	RAMUTĖ ALDONA BAGDONIENĖ
2-3-4	MARIJAMPOLĖS SAVIVALDYBĖ
4-5	KOSTAS GALKAUSKAS
5-1	ARTŪRAS VARNAVIČIUS

EKSPLIKACIJA	bendras plotas	žemės ūkio paskirt.	miškas	užstatyta teritorija	keliai	vandens	kita žemė
v., pavardė (pavadinimas)	m ²	m ²	m ²	m ²	m ²	m ²	m ²
SKL.Nr. 391	1517			1517			

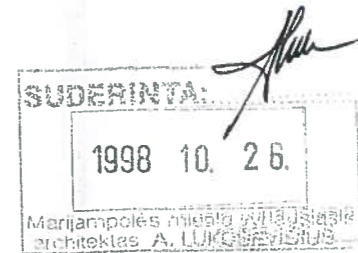

Marijampolės apskrities valdytojo administracija
Marijampolės miesto žemėtvarkos skyrius
Patikimo vnr. geodezininkas D.Černeckis
Patvirtino: skyriaus vedėjas M.Urbonas

1998-10-13
1998-10-26 A.V.

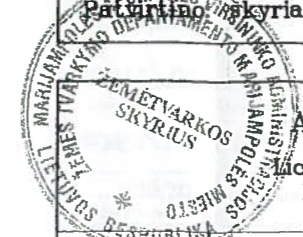

Algimanto Venckaus firma

Licencija Nr.206, išduota 1997.06.20.
Licencija galioja iki 2002.06.20.

pareigos	v., pavardė	parašas	data	ALGIMANTO VENCKAUS FIRMA
inž. geodez.	A.Venckus	<i>[Signature]</i>	98.10.10	