

Žemės sklypo išdėstymo schema

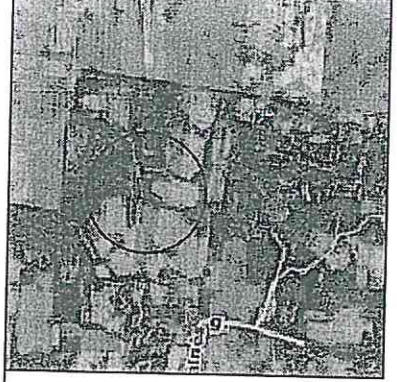

ŽEMĖS SKLYPO PLANAS M 1:1000

Sklypo plotas 6415 m²

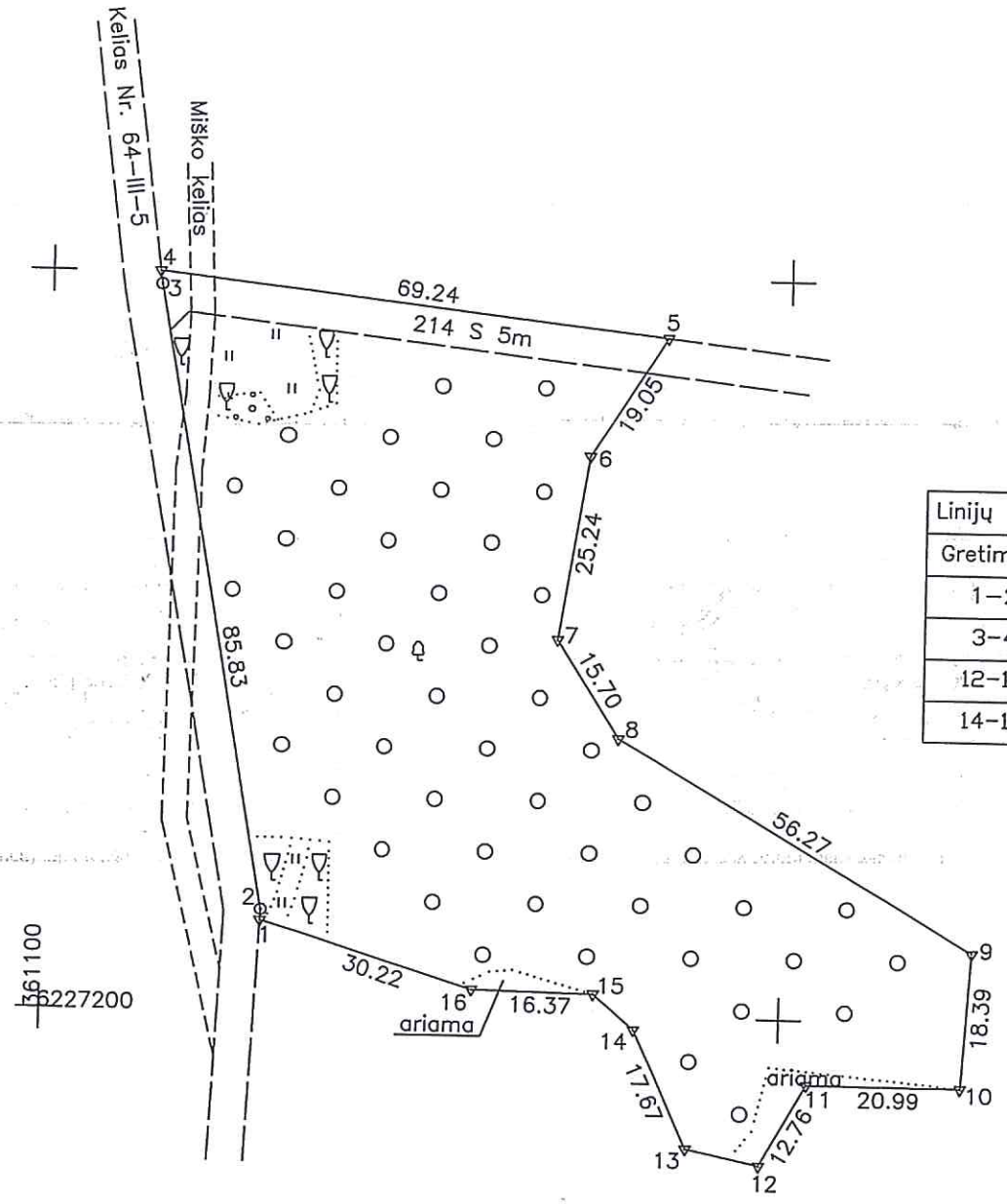

Gretimybė	Atstumas
1-2	1.46
3-4	1.75
12-13	10.17
14-15	7.26

Kadastras:	vietovė	Vindeikiu	blokas				sklypas						
Žemės sklypo kadastro Nr.:			7	5	6	3	0	0	0	4	3	5	0

Gatvė, namo Nr.	
Kaimas (miestelis)	Derkinčių
Seniūnija	Notėnų
Miestas (rajonas)	Skuodo
Apskritis	Klaipėdos

Gretimybė	Gretimo žemės sklypo kadastro Nr.	Pastabos
1-2-3-4		Kelias Nr. 64-III-5
4-5	7563/0004:33	
5-6-7-8-9-10	7563/0004:318	
10-11-12-...-1	7563/0004:261	

Naudojamas plotas							
Privati				Valstybinė			
atskirai		bendrai		atskirai		bendrai	
ind.	m ²	ind.	m ²	ind.	m ²	ind.	m ²

Su paženklintomis vietovėje žemės sklypo ribomis, aprašytomis 2014 m. sausio mėn. 31 d. žemės sklypo paženklinimo-parodymo akte, ir nustatytu plotu sutinku:
Žemės savininkas (naudotojas):

LIETUVOS RESPUBLIKA
(vardas, pavardė) (parašas) (data)

Nacionalinės žemės tarnybos prie Žemės Ūkio ministerijos
SKUODO skyrius
Patikrino: Yvr. specialistas E. Žilius 2014-04-09
Suderino: Vedėjas L. Luožys 2014-04-11
(pareigos) (parašas) (vardas, pavardė) (data) (sk. vadovas)

SKLYPO RIBOS PAŽYMĖTOS
KADASTRO ŽEMĖLAPYJE
VI REGISTRŲ CENTRO TELŠIŲ FILIAL
SAULĖ LUKOŠEVIČIENĖ
Kadastro duomenų tvarkymo grupės vadovė
pareigos parašas v. pavadė
20 14 m. 05 mėn. 07 d.

Nacionalinės žemės tarnybos prie ŽŪM
Skuodo skyriaus
vyriausiojo specialisto
Elena Žukauskaitė

VALSTYBĖS ĮMONĖ VALSTYBĖS ŽEMĖS FONDAS
KLAIPĖDOS ŽEMĖTVARKOS IR GEODEZIJOS SKYRIUS
licencijos Nr. G-814-(40), išdavimo data 2008-09-25
Pareigos Parašas Vardas, pavardė Data
Sk. vadovas Algimantas Lotužis 2014-03-27
Specialistas Vaidas Simaitis 2014-03-27