

Žemės sklypo išdėstymo schema



1:10000

ŽEMĖS SKLYPO PLANAS M 1:500

Sklypo plotas 2985 m²

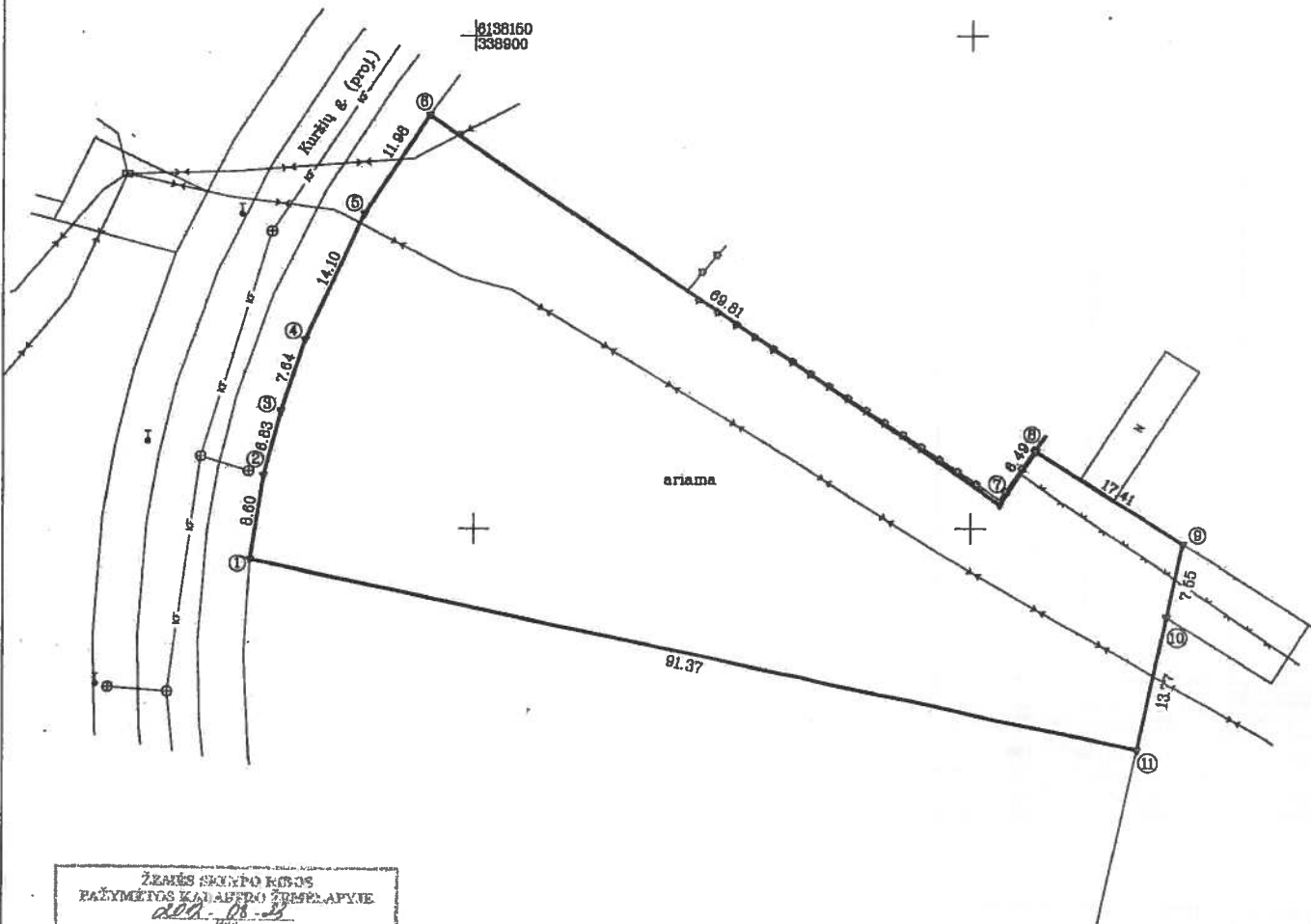

Kadastro: vietovė	Šilutės m.	blokas	sklypas
Žemės sklypo kadastro Nr.:		8 8 6 7 0 0 0 7	0 1 0

Gatvė, namo Nr.	Kuršių g. 22
Kaimas (miestelis)	
Seniūnija	
Miestas (rajonas)	Šilutė
Apkritis	Klaipėdos

Gretimybė	Gretimio sklypo kadastro Nr.	Pastabas
1-6	Kuršių g.	
6-8	886700070086	
8-9	886700070086	
9-10	Skł.Nr. 44	
10-11	886700070083	
11-1	886700070083	

Šiuo paženklinimiu vietovėje žemės sklypo ribomis, aprašytomis 2012 m. gegužės mėn. 03 d. žemės sklypo paženklinimo-parodymo akto, ir nustatyta plotu sutinku žemės savininkar (naudotojas):

LIETUVOS RESPUBLIKA
(vardas, pavardė) (parašas) (data)

Nacionalinės žemės tarnybos prie Žemės ūkio ministerijos
Šilutės žemėtvarkos skyrius

Patikrino: YP. specialistė A. Daukintiėnė
Suderino: skyriaus vedėjas A. Juočas
(parašas) (parašas) (vardas, pavardė)



ŽEMĖS SKLYPO RIBOS PAŽENKLINIMAS KLAIPĖDO ŽEMĖTARKEYJE
2012-05-03
VI Registracijos ir žemėtvarkos skyriaus Šilutės kadaistro specialistas
Viktorijus Matininkas

KORPORACIJA MATININKAI
Kvalifikacijos patvirtinimo Nr. 2M-M-1370

pareigos	parašas	Vardas ir pavardė	data
Matininkas		A.ZUTAUTAS	2012 05 03