

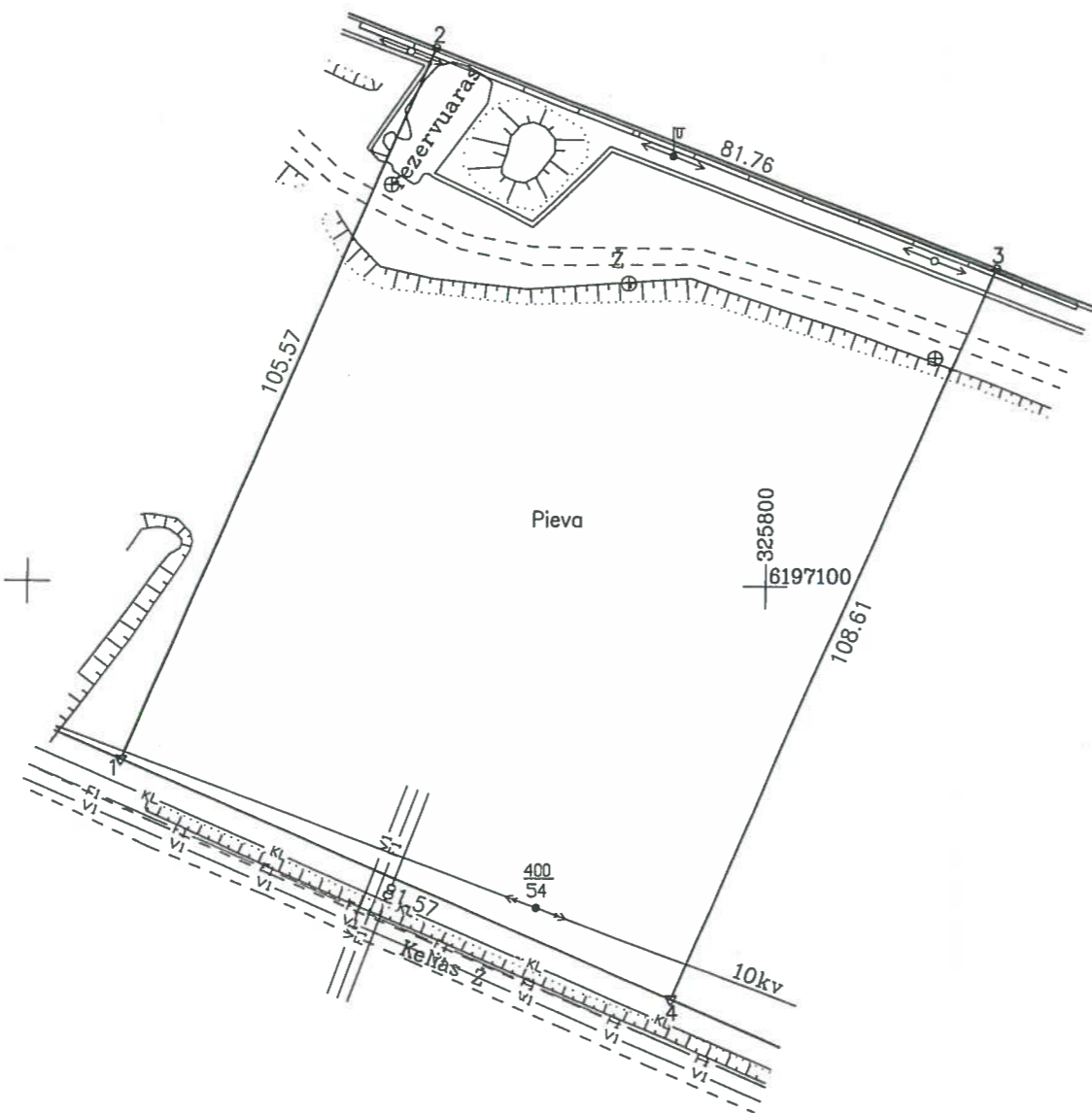

ŽEMĖS SKLYPO PLANAS M 1: 1000
Sklypo plotas 8742 m²

25/59 - 052



Nekilnojamojo turto objektų
kadastrinių matavimų ir kadastro
duomenų surinkimo bei
tikslinimo taisyklės
3 priedas

Kadastras:	vietovė	Kretinga				blokas				sklypas			
		5	6	3	4	0	0	0	4	1	0	4	2

Galvė, namo Nr.	Tiekėjų 42A
Kaimas (miestelis)	
Seniūnija	Kretingos
Miestas (rajonas)	Kretingos
Apskritis	Klaipėdos

Gretimybė	Gretimo žemės sklypo kadastro Nr.	Pastabos
1-2		Tiekėjų 42B
2-3	5634/0004:307	
3-4		Tiekėjų 42
4-1		Kelias 12m.

Naudojamas plotas							
Privati				Valstybinė			
atskirai		bendrai		atskirai		bendrai	
ind.	m ²	ind.	m ²	ind.	m ²	ind.	m ²
	8742						

Su paženkintomis vietovėje žemės sklypo ribomis, aprašytomis 2014 m. 05 mėn. 09 d. žemės sklypo paženklinimo-parodymo akte, ir nustatytu plotu sutinku:

Žemės savininkas (naudotojas): Vedėjas
LIETUVOS RESPUBLIKA Darius VITKUS
(vardas, pavardė) (parašas) (data)

Nacionalinės žemės tarnybos prie Žemės ūkio ministerijos
Kretingos skyrius
Patikrino: vyr. specialistė Loreta Bručkienė
Sudarino: vedėjas (pareigos) D. Vitkus (vardas, pavardė)

Kopija tikra
Nacionalinės žemės tarnybos prie Žemės ūkio ministerijos
Kretingos skyriaus
vyriausioji specialistė
Kristina Žiaušienė
2014-10-17

ŽEMĖS SKLYPO RIBOS
PAŽYMĖTOS KADASTRO ŽEMĖLAPYJE
VI Registru centro Klaipėdos filialas
Kadastrų specialistė
Renata Chugainova
(pareigos) (parašas) (v.pavardė)

MB "PAJŪRIO MATININKAI"
Matininko kavalifikacijos pažymėjimo nr. 2M-15682 MB
Pareigos: Matininkas
Parašas: V. Malonė
Vardas, pavardė: V. Malonė
Data: 2014 05 09
Nacionalinė žemės tarnyba prie Žemės ūkio ministerijos
Kretingos skyrius
2014-05-09
"Pajūrio matininkai" A.V.
KRETINGA