

Žemės sklypo išdėstymo schema

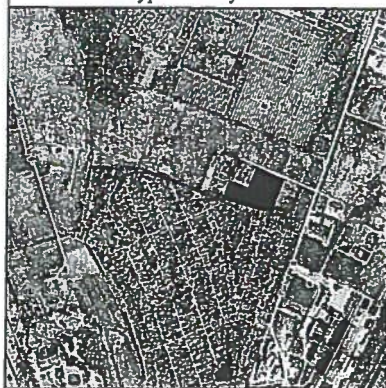

ŽEMĖS SKLYPO PLANAS M 1:1000  
Sklypo plotas 15187 m<sup>2</sup>

Nekilnojamojo turto objektų  
kadastrinių matavimų ir kadastro  
duomenų surinkimo bei  
tikslinimo taisyklių  
3 priedas

Kadastras:	vietovė	Kretinga	blokas	sklypas
		5 6 3 4 0 0 0 4	1 0 4 0	

Gatvė, namo Nr.	Tiekėjų 46A
Kaimas (miestelis)	
Seniūnija	Kretingos
Miestas (rajonas)	Kretingos
Apskritis	Klaipėdos

Gretimybė	Gretimo žemės sklypo kadastro Nr.	Pastabos
1-2	5634/0004:586	
2-5	5634/0004:100	
5-6		Kelias 12m.
6-7		Tiekėjų 46
7-8	5634/0005:399	
8-9	5634/0005:400	
9-10	5634/0005:401	
10-11	5634/0005:402	
11-12	5634/0005:403	
12-1		VZF

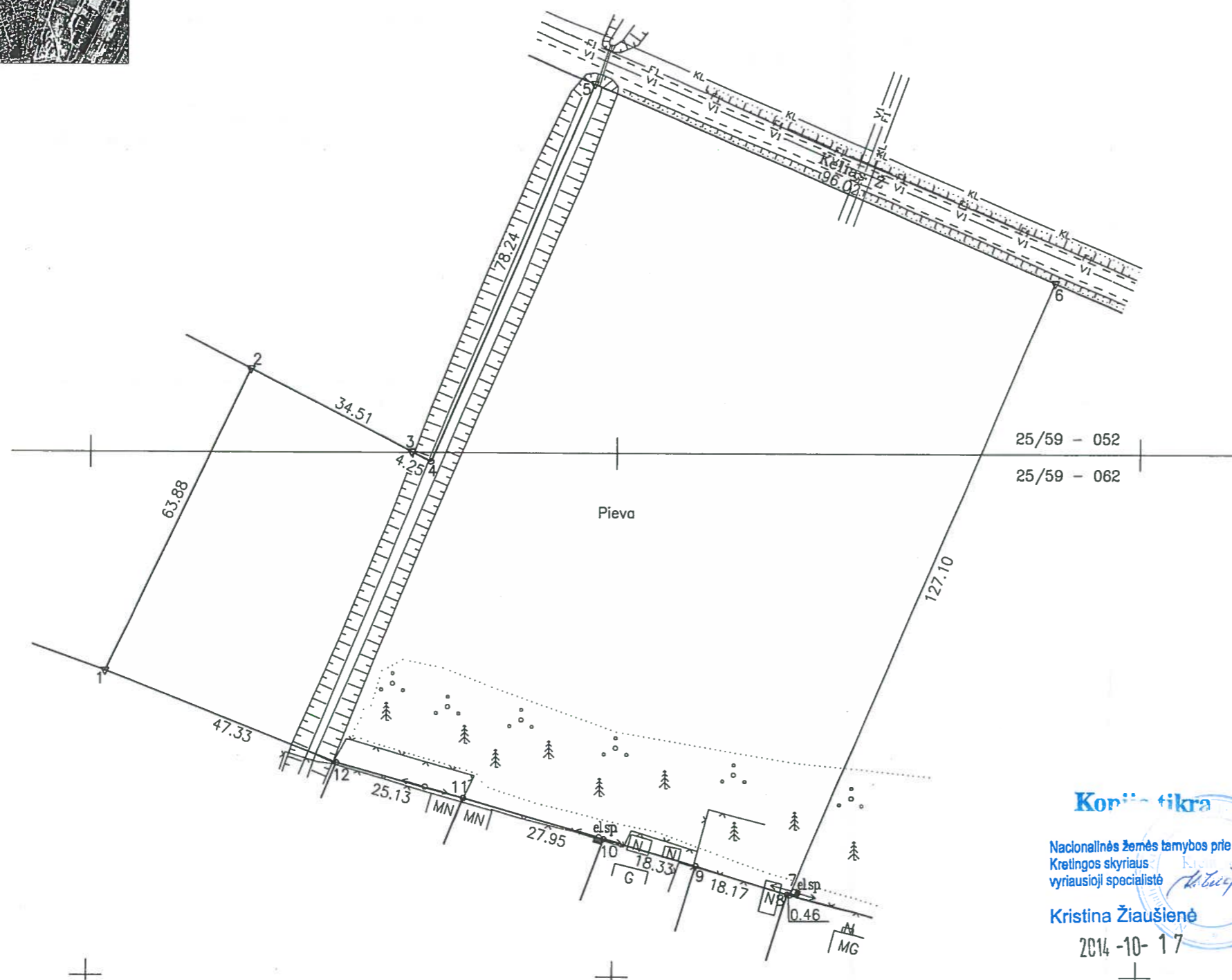

Naudojamas plotas							
Privati				Valstybinė			
atskirai		bendrai		atskirai		bendrai	
ind.	m <sup>2</sup>	ind.	m <sup>2</sup>	ind.	m <sup>2</sup>	ind.	m <sup>2</sup>
	15187						

**Korina fikra**  
Nacionalinės žemės tarnybos prie ŽŪM  
Kretingos skyriaus  
vyriausioji specialistė  
*Kristina Žiaušienė*  
2014-10-17

Su paženklintomis vietovėje žemės sklypo ribomis, aprašytomis 2014 m. 05 mėn. 09 d. žemės sklypo paženklinimo-parodymo akte, ir nustatytu plotu sutinku:  
Žemės savininkas (naudotojas): Vedėjas  
LIETUVOS RESPUBLIKA D. VITKUS  
(vardas, pavardė) (parašas) (data)

Nacionalinės žemės tarnybos prie Žemės ūkio ministerijos  
Kretingos skyriaus vyriausioji specialistė  
Patikrino: vyr. specialistė Loreta Brauckienė  
Suderino: vedėjas D. Vitkus  
(pareigos) (parašas) (vardas, pavardė) (data)

ŽEMĖS SKLYPO RIBOS  
PAŽYMĖTOS KADASTRO ŽEMĖLAPYJE  
2014-04-31  
VI Registrų centro Klaipėdos mūn. kadastro specialistė  
Renata Chusainovė  
(pareigos) (parašas) (v. parašas)

MB "PAJŪRIO MATININKAI"  
Matininko kavalifikacijos pažymėjimo nr. 2M-M-1882  
Pareigos: Matininkas  
Parašas: V. Malonė  
Vardas, pavardė: V. Malonė  
Data: 2014 05 09

