

# ŽEMĖS SKLYPO PLANAS M 1:500

Sklypo plotas 1953 m<sup>2</sup>

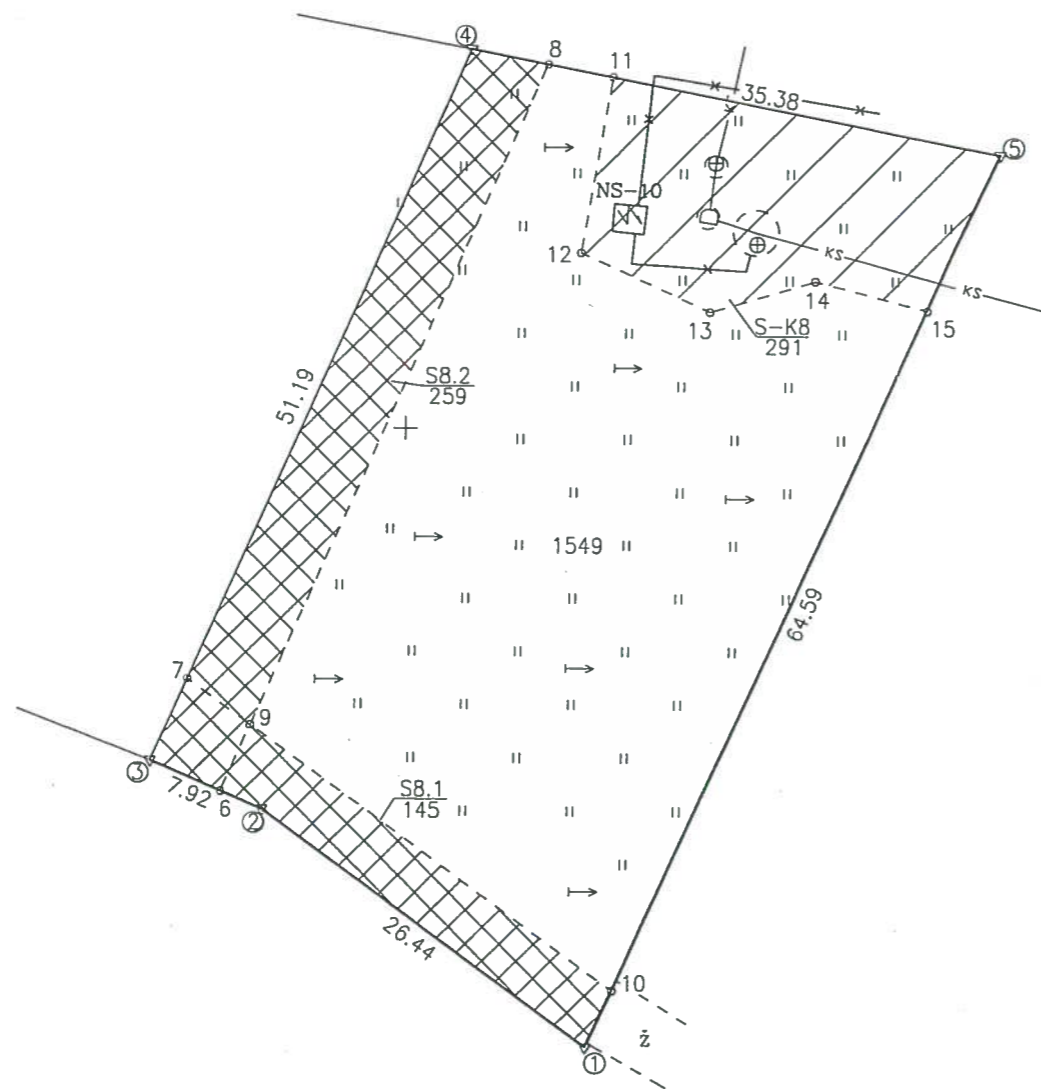
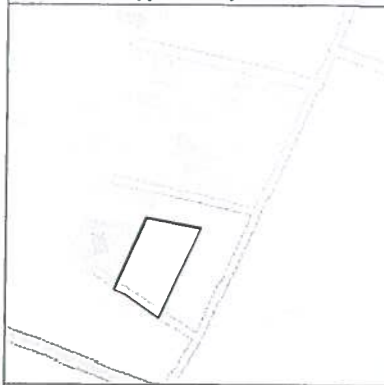

X=6198700  
Y=329250

Kadastras:	vielovė	Kretingos	blokas	sklypas
Žemės sklypo kadastro Nr.		5 6 3 4	0 0 0 6	0 3 9 7

Gatvė, namo Nr.	I.J.Masalskio g. 14
Kaimas (miestelis)	
Seniūnija	Kretingos mst.
Miestas (rajonas)	Kretinga
Apskritis	Klaipėda

Gretimybė	Gretimo žemės sklypo kadastro Nr.	Pastabos
1-3		VL2F
3-4	5634/0006:0036	po kadastrinių matavimų
4-5		I.J.Masalskio g.
5-1		VL2F

**ŽEMĖS SKLYPO RIBOS  
PAŽYMĖTOS KADASTRO ŽEMĖLAPYJE**  
2014-02-25  
VI Registrų centro Klaipėdos filialas

Kretingos skyriaus (v.pavardė)  
vedėjas  
**Artūras Toliušis**

Su paženklinomis vietovėje žemės sklypo ribomis, aprašytais 2013 m. gruodžio mėn. 27 d. žemės sklypo paženklinimo-parodymo akte, ir nustatytu plotu sutinku žemės savininkas (naudotojas):

Lietuvos Respublika (data)

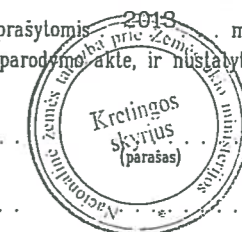

Nacionalinės žemės tarnybos prie Žemės ūkio ministerijos  
Kretinga skyrius  
Vyriausioji socialistė  
Patikrino: Rita Kupienė (data) 2014-02-25  
Suderino: (vardas, pavardė) (pareigos) (data) 2014-02-25

**Konija tikra**

Nacionalinė žemės tarnyba prie ŽŪM  
Kretingos skyriaus  
vyriausioji specialistė

Kristina Žiaušienė  
2014-10-17

**LYDERIO** geodezija  
UAB "Lyderio grupė"  
Ukmergės g. 222, LT-07157 Vilnius, tel.(8-66)378919

Pareigos	Parašas	Vardas, pavardė	Data
Padalinio vadovas		Dainius Žvinklys	2013.12.30
Matininkas		Dainius Žvinklys	2013.12.30

UAB "Lyderio grupė" Nr. 3 LTD.