

Žemės sklypo išdėstymo schema

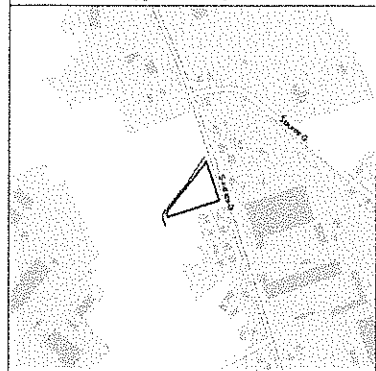

# ŽEMĖS SKLYPO PLANAS M 1:500

Sklypo plotas 2400 m<sup>2</sup>

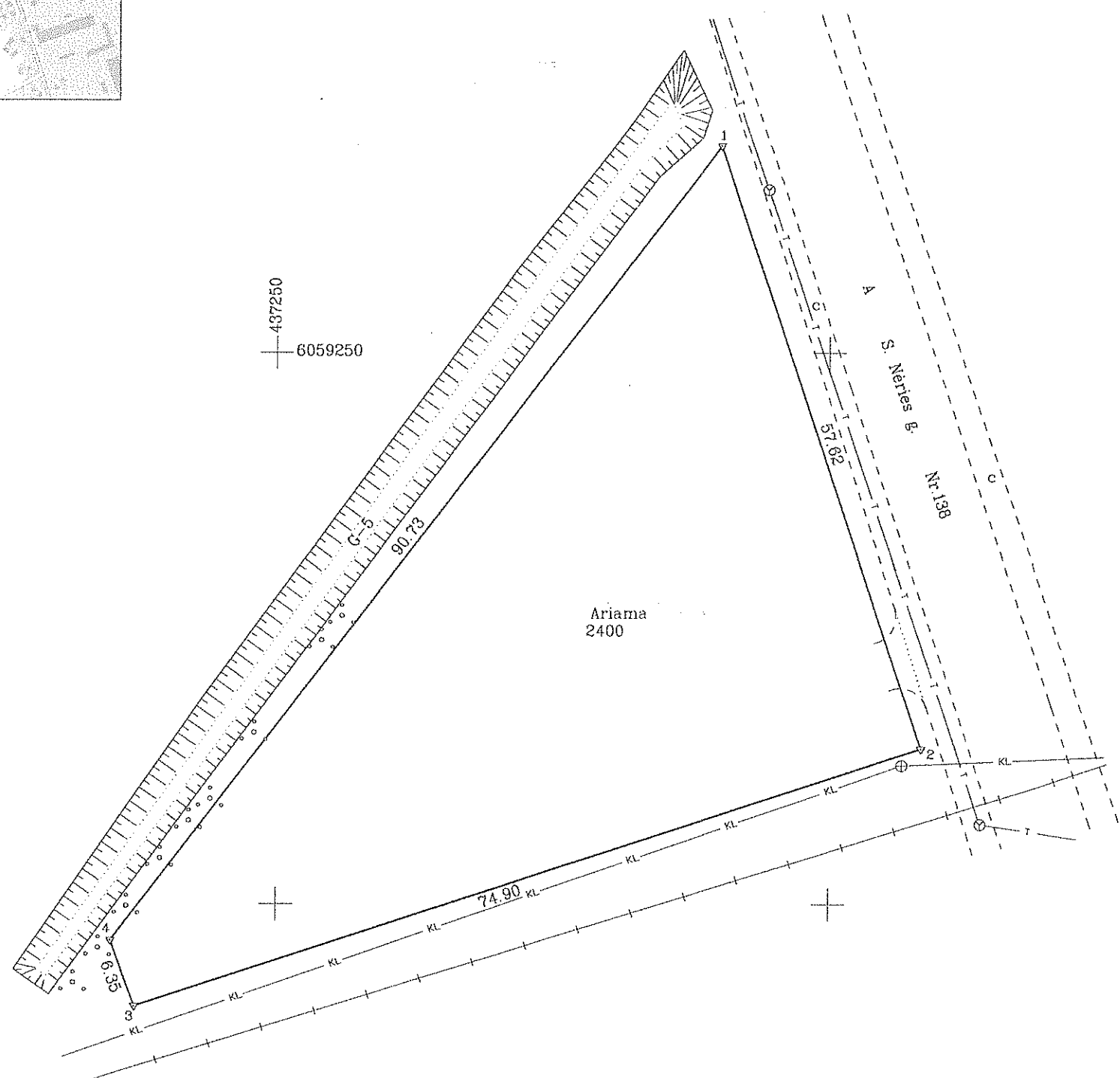

Sutartiniai ženklai:  
▽ riboženkliai

Pastaba: matavimai atlikti LKS-94 koordinacijų sistemoje  
prisijungus prie LitPos bazinės stoties VGTU 2015 m. spalio 5 d. 12:58

Kadastras:	vietovė	Vilkaviškio m.	blokas	sklypas
Žemės sklypo kadastro Nr:		3 9 6 3 0 0 0 1		23

Gatvė, namo Nr.	S. Nėries g. 121
Kaimas (miestelis)	
Seniūnija	
Miestas (rajonas)	Vilkaviškio m.
Apskritis	Marijampolės

Gretimybė	Gretimo žemės sklypo kadastro Nr.	Pastabos
1-2		Krašto kelias Nr. 138 (S. Nėries g.)
2--1		Valstybinė žemė

SKLYPO RIBOS PAŽYMETOS KADASTRO ŽEMĖLAPYJE  
VI REGISTRU CENTRAS MARIJAMPOLĖS FILIALAS  
2015.10.08  
Pareigos: vardu, pavardė: parašas



Su paženkintomis vietovėje žemės sklypo ribomis, aprašytomis 2015 m. spalio mėn. 5 d. žemės sklypo paženklinimo-parodymo akte, ir nustatyti plotu sutinku:  
Žemės savininkas (naudotojas):

Vilkaviškio rajono  
savivaldybės meras  
**Algirdas Neiberka**

Vilkaviškio rajono savivaldybės (vardas, pavardė) (parašas) (data)

Nacionalinė žemės tarnyba prie ŽŪM

Nacionalinės žemės tarnybos prie žemės ūkio ministerijos  
Vilkaviškio skyriaus

Palikrino: (Pareigų pavadinimas) (Parašas) (Vardas ir pavardė) (Data)

SUDERINTA: (Pareigų pavadinimas) (Parašas) (Vardas ir pavardė) (Data)

2015-10-08  
2015-10-08  
2015-10-08

## KELPROJEKTAS

Pareigos	Parašas	Vardas, pavardė	Data
SKYRIAUS VADOVAS		SAULIUS GEGIECKAS	2015-10-08
GRUPES VADOVAS		ARTURAS SAURUSEVICIUS	2015-10-08
MATININKĖ		JUSTINA RINKEVICIENE	2015-10-08

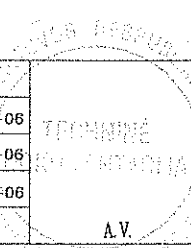

ŽEMĖS SKLYPO PLANAS M 1: 500

Sklypo plotas 2400 m<sup>2</sup>

Žemės sklypo kadastro Nr. 39630001

KOORDINACIJŲ ŽINIARAŠTIS

Koordinacijų sistema LKS-94							
Taško Nr.	Kodas	X	Y	Taško Nr.	Kodas	X	Y
1	R	6059268.78	437290.17				
2	R	6059214.11	437308.38				
3	R	6059190.70	437237.23				
4	R	6059196.68	437235.09				

SKLYPO CENTRO KOORDINATĖS	
Koordinacijų sistema	Koordinatės X/Y
Valstybinė LKS-1994	X=6059224 Y=437276

Žiniaraštį sudarė		JUSTINA RINKEVIČIENĖ	2M-M-1992	2015-10-06
	(parašas)	(vardas ir pavardė)	(kvalifikacijos pažymėjimo Nr.)	(data)

Duomenys apie žemės naudojimo apribojimus			
Eil. Nr	Kodas	Apribojimai	Žemės plotas, m <sup>2</sup>
1	2	3	4
1	49	XLIX-Vandentiekio, lietaus ir fekalinės kanalizacijos tinklų ir įrenginių apsaugos zonos	71

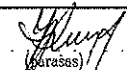
SERVITUTAS			
Eil. Nr	Kodas	Servituto rūšis	Plotas, m <sup>2</sup>
-	-	-	-

Ištrauka iš Lietuvos Administracinių teisių pažeidimų kodekso:

47 straipsnis. Pastovių žemėnaudos riboženklų sunaikinimas arba gadinimas – užtraukia baudą nuo septyniasdešimt dviejų iki vieno šimto keturiasdešimt keturių eurų.