

Žemės sklypo išdėstymo schema



ŽEMĖS SKLYPO PLANAS M 1:500

Sklypo plotas 906 m²

Kopija

Kadastras:	vietovė	Rietavas	blokas	sklypas
Žemės sklypo kadastro Nr.		6 8 5 7 0 0 0 2	0 0 4 3	

Gatvė, namo Nr.	Pamiškės g. 17C
Kaimas (miestelis)	Rietavo
Seniūnija	Rietavo
Miestas (rajonas)	Rietavo
Apskritis	Telšių

Gretimybė	Gretimio žemės sklypo kadastro Nr.	Pastabos
1-2		LVZ
2-3		projektuojama gatvė
3-4		Pamiškės g. 17B
4-5	6857/0002:20	kadastriniai
5-1	6857/0002:13	kadastriniai

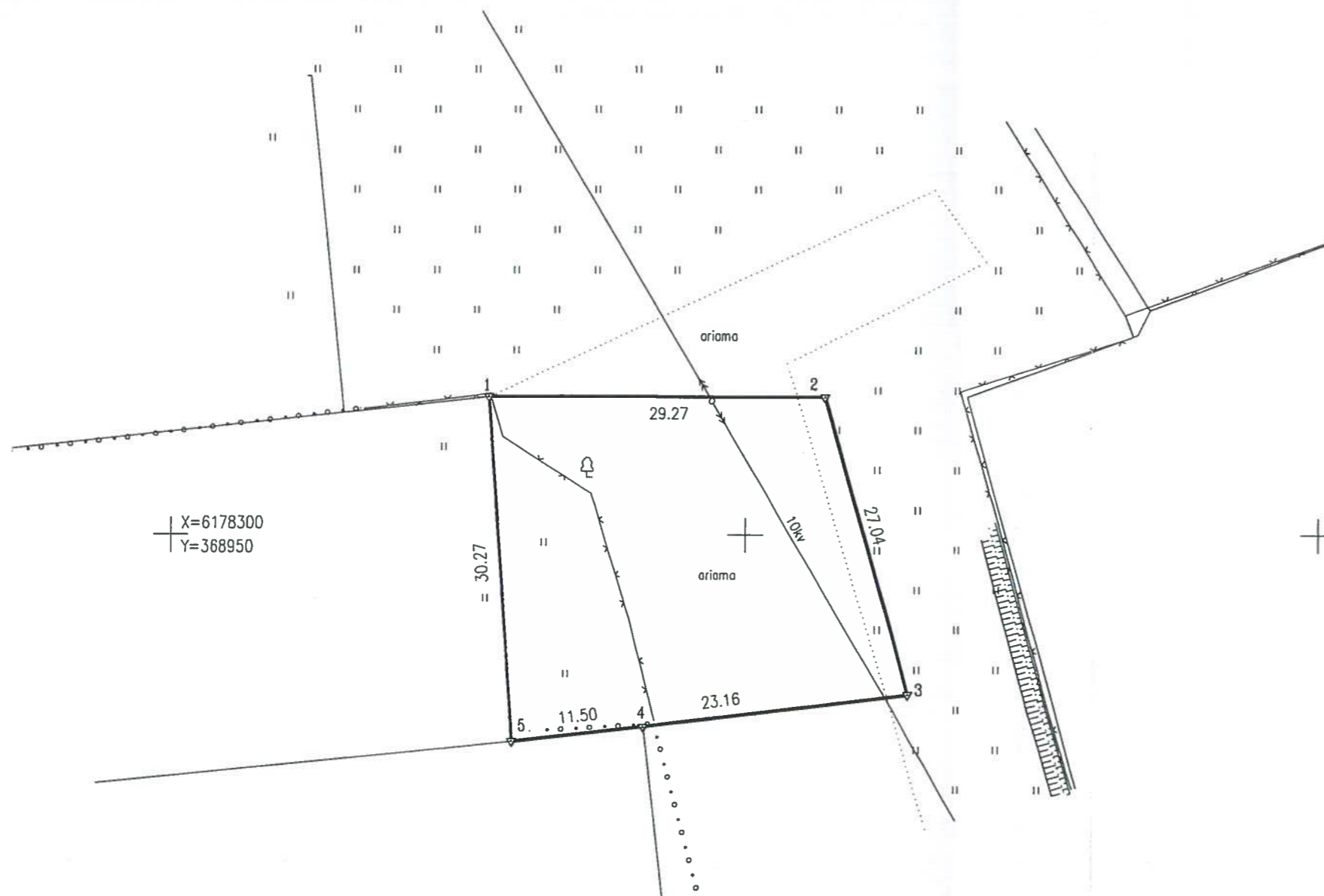

SUDERINTA:
Architektūros skyriaus
vedėjas
Jonas Varanavičius

2014-05-06

LIETUVOS RESPUBLIKA
VYRIAUSIASIS ARCHITEKTAS

SKLYPO RIBOS PAŽYMĖTOS
KADASTRO ŽEMĖLAPYJE
VI REGISTRŲ CENTRO TELŠIŲ FILIALE
RAMUNĖ JUŠKAITĖ
GIS inžinierė operatorė

pareigos parašas v. pavadė
20 06 mėn. 05 d.

Su paženklintomis vietovėje žemės sklypo ribomis, aprašytais 2014 m. balandžio mėn. 06 d. šios sklypo paženklinio-parodymo akte, ir nustatytu plotu sutinku: Žemės savininkas (naudotojas)

Rietavo R. savivaldybė
(vardas, pavardė)

adm. pareigų atlikėjas
Vytautas Dičiūnas (data)

Nacionalinės žemės tarnybos prie žemės ūkio ministerijos Plungės ir Rietavo skyrius
Vyresnysis specialistas
Apolinaras Latakas 2014-05-26

Patikrino: ...
Suderino: vedėjas ...
(pareigos) (parašas) (vardas, pavardė) (data) 2014-05-26

Plungės Steponas Januška
Rietavo skyrius
A.V.

Kopija tikra
Vyr. specialistė (teisė)
Karolina Pavlovskaitė

2014-09-26

Plungės ir Rietavo skyrius

UAB "EUROMETRAS"

S.DAUKANTO G. 24, LT-90165 PLUNGĖ, I.K. 170550172, LICENCIJA NR. G-866-(526)

Pareigos	Parašas	Vardas, pavardė	Data
Direktorius		Egidijus Labžentis Kvalifikacijos paž. Nr. 2M-M-516	2014-04-29

UAB "Eurometras" A.V. PLANAS