

ŽEMĖS SKLYPO PLANAS M 1:500

Sklypo plotas 1197 m²

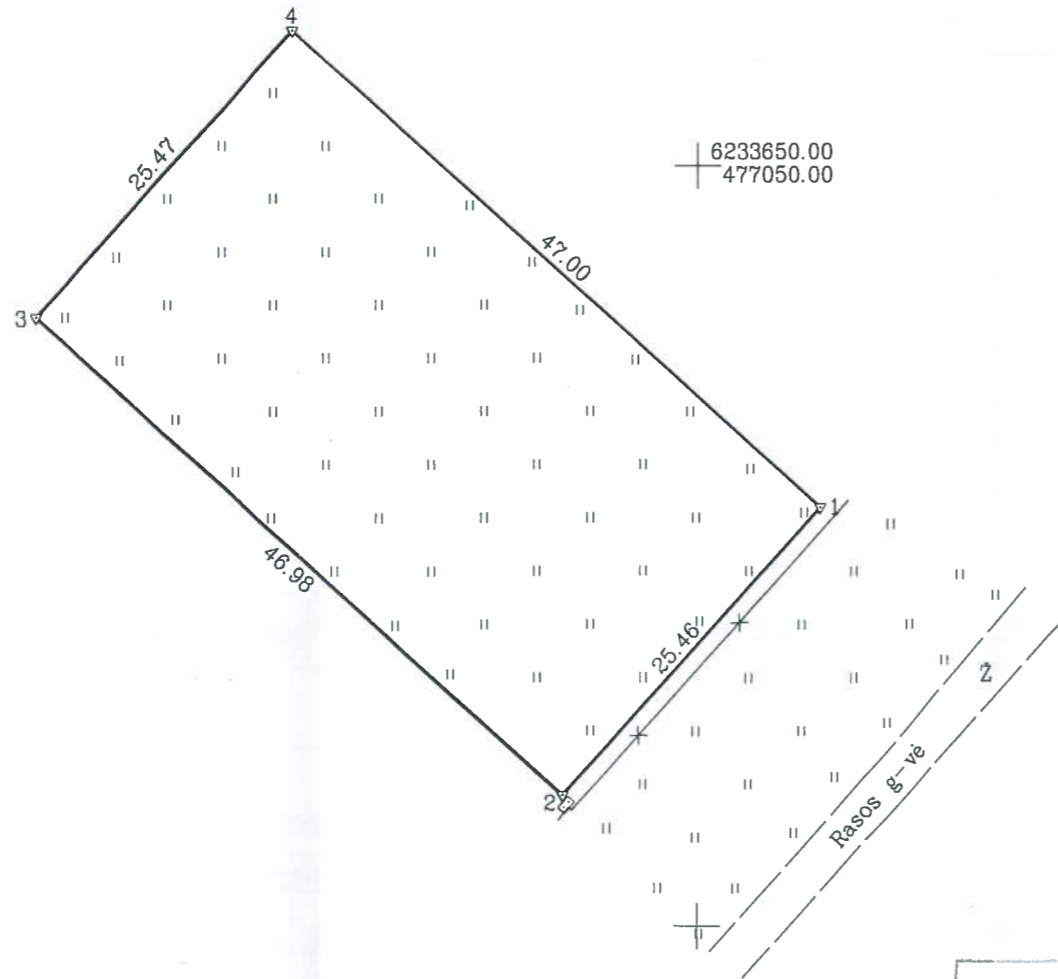

Kadastro:	vietovė	Joniškis	blokas	sklypas
Žemės sklypo kadastro Nr.		4 7 3 0 0 3 0 8		1 2

Gatvė, namo Nr.	Rasos g.11
Kaimas (miestelis)	
Seniūnija	
Miestas (rajonas)	Joniškio
Apskritis	Šiaulių

Gretimybė	Gretimo žemės sklypo kadastro Nr.	Pastabos
1-2		Rasos g-vė
2-3	4730/0308:0037	Rasos g.9 (geod. matuota)
3-4	4730/0308:0015	Laisvoji g.34 (geod. matuota)
4-1	4730/0308:0106	Rasos g.13 (geod. matuota)

Naudojamas plotas							
Privati				Valstybinė			
atskirai		bendrai		atskirai		bendrai	
ind.	m ²	ind.	m ²	ind.	m ²	ind.	m ²

Su paženklintomis vietovėje žemės sklypo ribomis, aprašytomis . . . 2016. . . . m. . . . mėn. 10 d. žemės sklypo paženklinimo-parodymo akte, ir nustatytu plotu sutinku: Žemės savininkas (naudotojas):

..... (vardas, pavardė) (parašas) (data)

Nacionalinės žemės tarnybos prie Žemės ūkio ministerijos
 Joniškio skyrius
 Patikrino: Stanislavas Budrys 2016-09-20
 Suderino: I. Silinskas 2016-09-20



ŽEMĖS SKLYPO RIBOS
 PAŽYMĖTOS KADASTRO ŽEMĖLAPYJE
 20 16 05-05
 VI Registrų centre Šiaulių zonos specialiste eksperte
 Stefania Biciskienė

Architektas ir teritorijų planavimo
 eksp. vyr. specialistas
 Gediminas Juškevičius
 2016-04-08

Kopija tikra

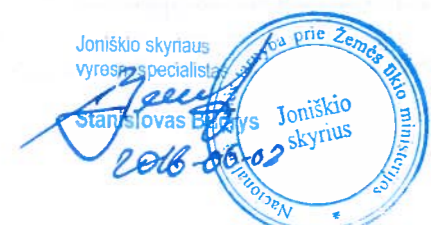

ALTagis
 Aušros alėja 60-404, LT-78233 Šiauliai. Tel. (8 41) 55 33 33, El. p. altagis@altagis.lt
 Įmonės kodas 145624254 PVM mokėtojo kodas LT456242515

Pareigos	Parašas	Vardas, pavardė	Data
Direktorius	<i>[Signature]</i>	A. Tamošiūnas	2016.03
Vykdytojas	<i>[Signature]</i>	I. Silinskas	2016.03

A. V.