

Žemės sklypo išdėstymo schema

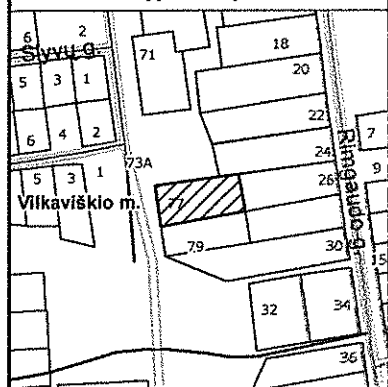

# ŽEMĖS SKLYPO PLANAS M 1:500

Sklypo plotas 1456 m<sup>2</sup>

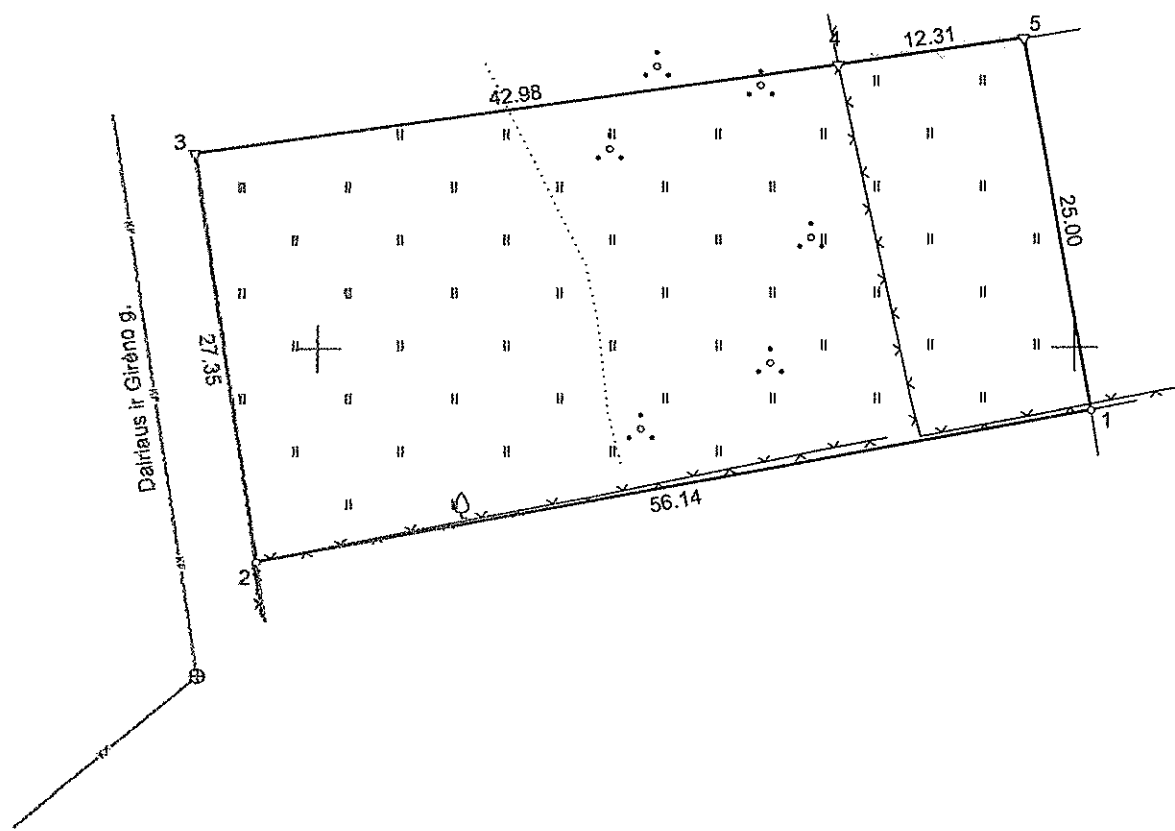

Kadastro:	vietovė	Vilkaviškio m.	blokas	sklypas
Žemės sklypo kadastro Nr.		3 9 6 3	0 0 0 7	186

Gatvė, namo Nr.	Dariaus ir Girėno g. 77
Kaimas (miestelis)	Vilkaviškio m.
Seniūnija	Vilkaviškio miesto
Rajonas (miestas)	Vilkaviškio r.
Apskritis	Marijampolės

Gretimybė	Gretimo ž. skl. kad. Nr.	Pastabos
1-2	3963/0007:4509	
2-3		Dariaus ir Girėno g.
3-4		Valstybės žemė
4-5	3963/0007:138	
5-1	3963/0007:4469	

SKLYPO RIBOS PAŽYMĖTOS KADASTRO ŽEMELAPYJE  
 (5) VI REGISTRŲ CENTRAS MARIJAMPOLĖS RAJONAS  
 2004.12.15 reviduoti kadastro specialistė  
 Jūratė Kulamackienė  
 Pareigos: varda, pavardė parašas



Su paženklintomis vietovėje žemės sklypo ribomis, aprašytomis 2014 m. birželio mėn. 16 d. žemės sklypo paženklimo-parodymo akte, ir nustatytu plotu sutinku:  
 Žemės sklypo savininkas(naudotojas), parašas, data: Vilkiškių rajono savivaldybės administracijos direktorius

1. Vilkiškių rajono savivaldybė  
 (vardas, pavardė / pavadinimas) Nacionalinės žemės tarnybos prie Žemės ūkio ministerijos  
 Vilkiškių skyrius  
 Laura Krunkauskienė  
 Pareigos: varda, pavardė parašas  
 Bernadina Marčiukaitė  
 (data) 2014-06-16

Nacionalinės žemės tarnybos prie Žemės ūkio ministerijos Vilkiškių skyrius	Patikrino: <i>[Signature]</i>	Suderino: <i>[Signature]</i>
Laura Krunkauskienė Pareigos: varda, pavardė parašas		

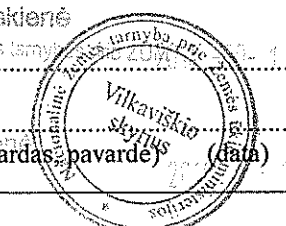

**REAL ESTATE KAUNAS** UAB "Kaunas real estate"

Pareigos	Parašas	Vardas ir pavardė	Data
Matininkas	<i>[Signature]</i>	KAROLIS KLIMAVIČIUS	2014-06-16

GEO OBJEKTO KODAS: 4400-3055-5603

6056400

6056350

438200

438250