

Žemės sklypo išdėstymo schema

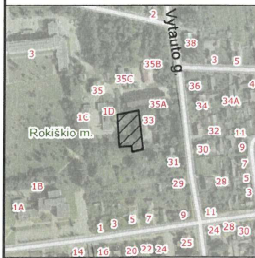

ŽEMĖS SKLYPO PLANAS M 1:500

Sklypo plotas 1578 m²

Kadastro:	vietovė	Rokiškio m.	blokas	sklypas
Žemės sklypo kadastro Nr.		7 3 7 5	0 0 0 9	

Savivaldybė	Rokiškio r.
Seniūnija	
Gyvenamoji vietovė	Rokiškio m.
Gatvė, namo Nr.	Juodupės g. 1F

Gretimybė	Gretimo žemės sklypo kadastro Nr.	Pastabos
1-2		proj. Nr. 7375/0009-3
2-4	7375/ 0009: 26	
4-6		proj. Nr. 7375/0009-4
6-8		proj. Nr. 7375/0009-2
8-1	7375/ 0009: 8	



6205100

6205100

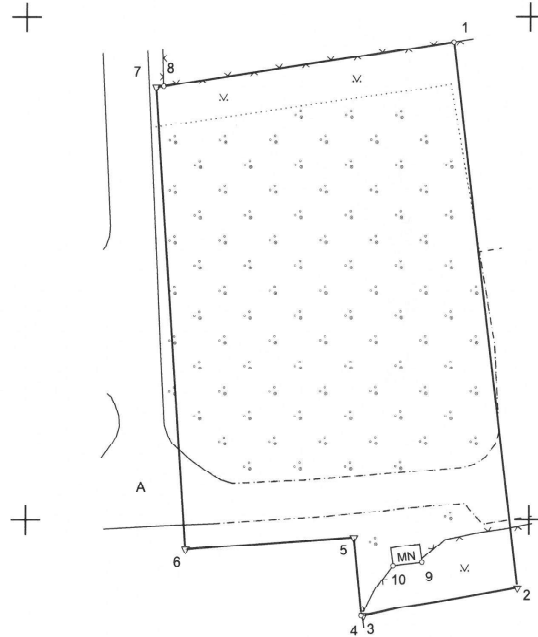

Linijų ilgiai	
1-2	54.64
2-3	15.56
3-4	0.15
4-5	7.81
5-6	16.76
6-7	46.06
7-8	0.77
8-1	29.17

598850

598900



Architektūros ir paveldosaugos skyriaus vedėjas
Raimondas Simanavičius
SUDERINTA
 2023-08-09

Su pagal 2023 m. rugpjūčio mėn. 09 d. atliktą žemės sklypo ribų paženklinimą-parodymą parengtame žemės sklypo plane išbraizytais ribomis ir apskaičiuotu žemės sklypo plotu sutinku:

1. Rokiškio rajono savivaldybė
 (vardas, pavardė) (parašas) (data)

R. Jogmino įmonė			
Parko g. 11-35 Visaginas, l.k. 155547450 Licencija Nr. G-746-(689), išduota 2008-08-29			
Pareigės	Parašas	Vardas ir pavardė	Data
Matininkas		ROMUALDAS JOGMINAS	2023-08-09
Matininko kvalifikacijos pažymėjimo Nr. 2M-M-1446 GEO OBJEKTO KODAS: 4400-6165-2259			