

Žemės sklypo išdėstymo schema

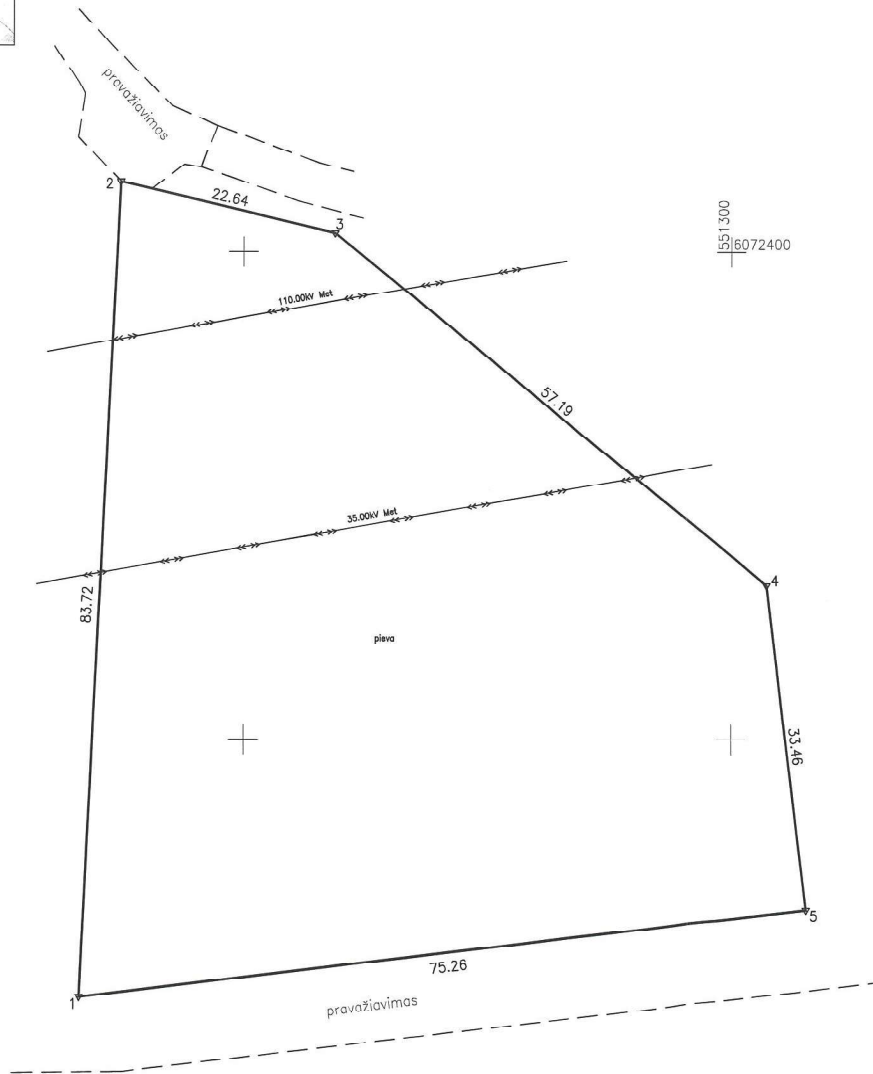

ŽEMĖS SKLYPO PLANAS M 1:500

Sklypo plotas 4400 m²



| | | | | | | | | | |
|--------------------------------|-------------|---|---|--------|---|---|---------|---|---|
| Kadastro vietovės pavadinimas: | Vievis mst. | | | | | | | | |
| Žemės sklypo kadastro numeris: | kodas | | | blokas | | | sklypas | | |
| | 7 | 9 | 8 | 0 | 0 | 0 | 0 | 0 | 1 |

| | |
|--------------------|-----------------|
| Savivaldybė | Elektrėnų |
| Seniūnija | Vievis sen. |
| Gyvenamoji vietovė | Vievis m. |
| Gate, namo Nr. | Stoties g. 65 B |

| Gretimybė | Gretimo žemės sklypo kadastro Nr. | Pastabos |
|-----------|-----------------------------------|------------------|
| 1-2 | 7910/0005:0030 | prel.matavimai |
| 2-3 | | pravažiavimas |
| 3-5 | 7980/0001:0100 | geodez.matavimai |
| 5-1 | | pravažiavimas |

| Naudojamas plotas | | | | | | | |
|-------------------|----------------|---------|----------------|------------|----------------|---------|----------------|
| Privati | | | | Valstybinė | | | |
| atskirai | | bendrai | | atskirai | | bendrai | |
| ind. | m ² | ind. | m ² | ind. | m ² | ind. | m ² |
| | | | | | | | |
| | | | | | | | |
| | | | | | | | |
| | | | | | | | |
| | | | | | | | |
| | | | | | | | |
| | | | | | | | |

Su pagal 2022 m. .04. . mėn. 05. d. atliktą žemės sklypo ribų paženklinimą-parodymą parengtame žemės sklypo plane išbraižytomis ribomis ir apskaičiuotu žemės sklypo plotu sutinku:

Nacionalinės žemės tarnybos prie ŽŪM
Elektrėnų skyriaus
vedėja
Lietuvos Respublika

(žemės sklypo saviniko (esamo arba būsimojo) vardas, pavardė) Justina Baumilienė (data) _____

Uždaroji akcinė bendrovė
„GEOSOMA“
LICENCIJOS NRG 644 (310) IŠDUOTA 2008-07-30

| | | | |
|-------------|---------|----------------------|------------|
| Pareigos | Parašas | Vardas, pavardė | Data |
| Direktorius | | Artūras Jonikavičius | 2022-04-19 |
| Matininkas | | Julius Anuprevičius | 2022-04-19 |

Matininko kvalifikacijos pažymėjimo Nr.: 2M-M-534

