

Žemės sklypo išdėstymo schema

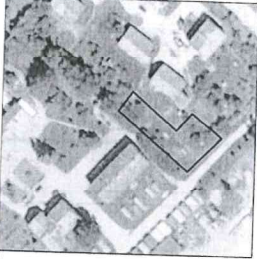

ŽEMĖS SKLYPO PLANAS M 1:500

Žemės sklypo plotas 706 m²

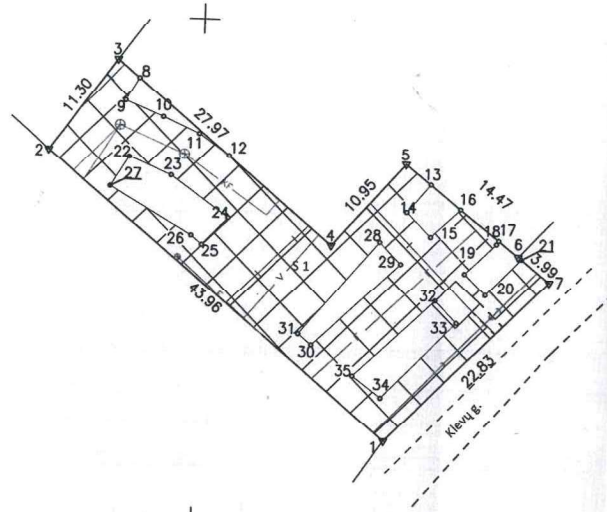

6201950.000
453850.000

Siūlomi servitutai

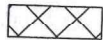

S1-Servitutas - teisė tiesti, aptarnauti, naudoti požemines, antžemines komunikacijas (tarnaujantis daiktas)

Kadastro vietovės pavadinimas:	Voveriškiai		
Žemės sklypo kadastro numeris:	kodas	blokas	sklypas
	9 1 7 7	0 0 0 3	

Savivaldybė	Šiaulių r.
Seniūnija	Šiaulių kaimiškoji sen.
Gyvenamoji vietovė	Toliočių k.
Galvė, namo Nr.	Klevų g. 2A

Gretimybė	Gretimo žemės sklypo kadastro Nr.	Pastabos
1-2	9177/0008:331	geodeziškai pamatuotas
2-3	9177/0003:70	geodeziškai pamatuotas
3-6	9177/0003:69	geodeziškai pamatuotas
6-7		VŽP
7-1		Klevų gatvė

Su pagal 2022 m. lapkričio mėn. 29 d. atliktą žemės sklypo ribų paženklinimą-parodymą parengtame žemės sklypo plane išbraizytomis ribomis ir apskaičiuotu žemės sklypo plotu sutinku:

Siaulių rajono savivaldybė
(žemės sklypo savininko (esamo arba būsimojo) vardas, pavardė) *2023-01-04*
Ivanas Bezaras (parašas) (data)

in real

GEO

Vilniaus g. 130, LT-78201 Šiauliai, Lietuvos Respublika. Įmonės kodas: 302804810. Mob. 8 620 92444. el. paštas: siauligeo@inreal.lt

Parceizės Nr.	UAB	Parašas	Vardas, pavardė	Data
Siaulių skyriaus pavadinimas	UAB		Vytėnis Valys	2023-01-04
Matininkas	Nr. 2		Aušrinė Stankevičienė	2023-01-04
Matininko kvalifikacijos pažymėjimo Nr.:	2M-M-2707			

