

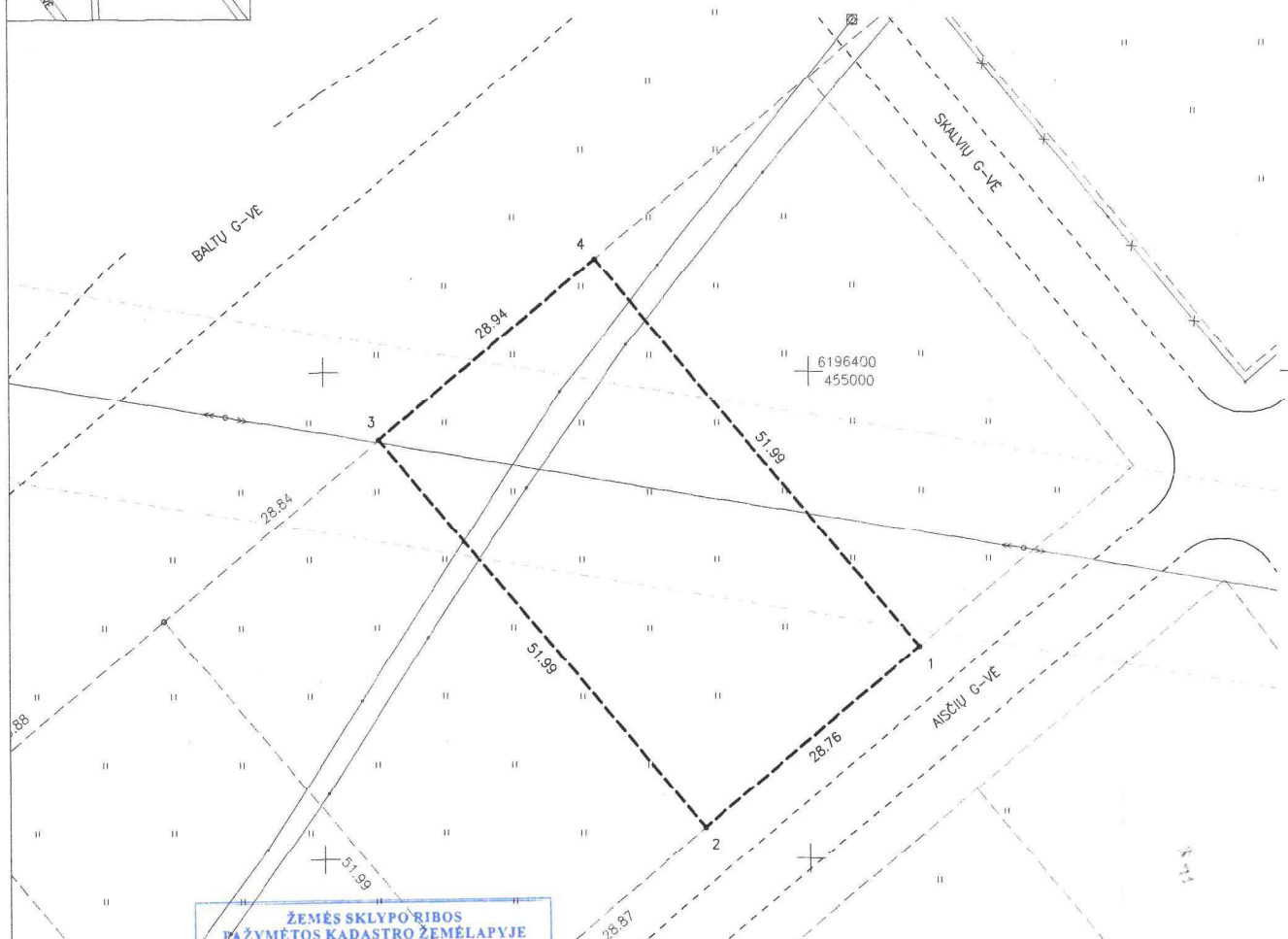

ŽEMĖS SKLYPO PLANAS M 1:500

Sklypo plotas 1500 m²

UŽSAKOVAS-ŠIAULIŲ MIESTO SAVIVALDYBĖS ADMINISTRACIJA



ŽEMĖS SKLYPO RIBOS PAŽYMĖTOS KADASTRO ŽEMĖLAPYJE
 2023-05-30 (data)
 VĮ Registrų centro Turto registrų tvarkymo tarnybos
 Nekilnojamojo turto kadastro departamento
 Šiaulių skyriaus kadastro eksperte
 Ina Katkienė (parašas) (vardas, pavardė)

Šiaulių miesto savivaldybės administracijos
 Architektūros ir urbanistikos skyriaus
 vyriausioji specialistė
 Rima Mazuraitienė (parašas)
 20 08 m. balandžio 25 d.

| | | | | |
|----------------------------|-------|-----------------|---------|---------|
| Kadastras: | vieta | Šiauliai | blokas | sklypas |
| Žemės sklypo kadastro Nr.: | | 2 9 0 1 0 0 2 9 | 0 1 9 9 | |

| | |
|--------------------|-------------------|
| Galvė, namo Nr. | AIŠČIŲ G-VĖ Nr.34 |
| Kaimas (miestelis) | |
| Seniūnija | |
| Miestas (rajonas) | Šiauliai |
| Apskritis | Šiaulių |

| Gretimybė | Gretimo žemės sklypo kadastro Nr. | Pastabos |
|-----------|-----------------------------------|--------------------|
| 1-2 | Aiščių g-vė | |
| 2-3 | Aiščių g.32, 2901/0029: | geodez.apmačiuotas |
| 3-4 | Baltų g-vė | |
| 4-1 | Aiščių g.36, 2901/0029: | geodez.apmačiuotas |

| Naudojamas plotas | | | | | | | |
|-------------------|----------------|---------|----------------|------------|----------------|---------|----------------|
| Privatų | | | | Valstybinė | | | |
| atskiri | | bendrai | | atskiri | | bendrai | |
| ind. | m ² | ind. | m ² | ind. | m ² | ind. | m ² |
| | | | | | | | |
| | | | | | | | |
| | | | | | | | |
| | | | | | | | |
| | | | | | | | |
| | | | | | | | |

Su paženklinomis vietovėje žemės sklypo ribomis, aprašytomis 2008 m. balandžio, mėn. 25 d. žemės sklypo paženklinimo-parodymo akte, ir nustalytu plotu sutinku:
 Žemės savininkas (naudotojas):

(vardas, pavardė) _____ (parašas) _____ (data) _____

SUDERINTA:
 Šiaulių miesto savivaldybės administracijos
 Architektūros ir urbanistikos skyriaus
 vedėjo pareigotoja (stalybatė ir arkaničiūnai)
 Rasa Budrytė (parašas) Rasa Budrytė
 2008 m. 04 mėn. 25 d.

Žemės sklypas nužymėtas pagal UAB "Projektavimo centras" 2008m parengtą Sembos ir projektuojamos Baltų gatvių sankirtos detalų planą.

Šiaulių apskrities viršininko administracijos
 Šiaulių miesto žemėtvarkos skyrius
 Patikrino: vedėjo pavaduotoja N. Lupsienė
 Suderino: vedėjas V. Kibildis
 (pareigos) (parašas) (vardas, pavardė) (data) A.V.

| ŽYMĖJIMAS | PAVADINIMAS | pareigos | parašas | v., pavardė | data |
|-----------|--------------------------------|------------|---------|-------------|----------|
| —○—○—○— | Velos tvora | | | | |
| —○—○—○— | Mūrinė tvora | | | | |
| —○—○—○— | Medinė tvora | | | | |
| —○—○—○— | Slatiniai | Vykdytojas | | A. Savickis | 2008.04. |
| —○—○—○— | Naujai patikslinta sklypo riba | | | | |

ANTANO SAVICKIO II
 Licencija Nr.178G-549 išduota 2004 08 16

