

Žemės sklypo išdėstymo schema

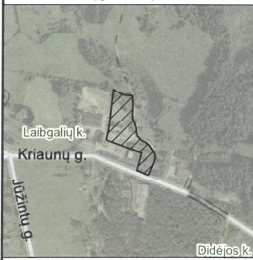

ŽEMĖS SKLYPO PLANAS M 1:2000

Sklypo plotas 15246 m²

6198400

6198200

Linijų ilgiai	
1-2	11.46
2-3	12.41
3-4	12.23
4-5	11.41
5-6	6.18
6-7	6.47
7-8	22.68
8-9	33.19
9-10	10.30
10-11	32.35
11-12	17.93
12-13	6.80
13-14	11.20
14-15	10.97
15-16	10.19
16-17	13.16
17-18	20.22
18-19	10.95
19-20	11.98
20-21	10.68
21-22	41.13
22-23	4.20
23-24	33.34
24-25	53.18
25-26	48.18
26-27	63.54
27-28	35.88
28-29	112.44
29-1	5.40

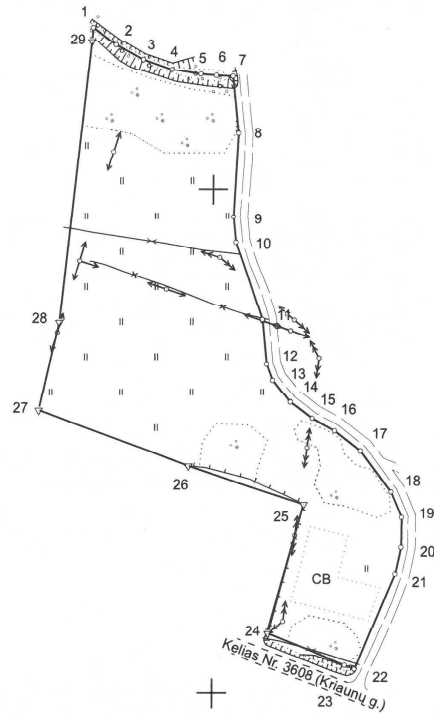

Kadastro: vietovė	Laibgalių	blokas			sklypas			
Žemės sklypo kadastro Nr.	7	3	4	7	0	0	0	3

Savivaldybė	Rokiškio r.
Seniūnija	Jūžintų
Gyvenamoji vietovė	Laibgalių k.
Gatvė, namo Nr.	Kriaunų g. 5A

Gretimybė	Gretimo žemės sklypo kadastro Nr.	Pastabos
1-7		VŽF (riba eina griovio viduriu)
7-22		VŽF - kelias
22-24	7347/ 7001: 9	Kelias Nr. 3608 (Kriaunų g.)
24-26	7347/ 0003: 38	
26-27	7347/ 0003: 76	
27-28	7347/ 0003: 73	
28-29-1	7347/ 0003: 329	

Architekūros ir paveldosaugos
skyriaus vedėjas
Raimondas Šimanavičius
Suderinti 2022-12-05

Su pagal 2022 m. lapkričio mėn. 28 d. atliktą žemės sklypo ribų paženklinimą-parodymą parengtame žemės sklypo plane išbraizytais ribomis ir apskaičiuotu žemės sklypo plotu sutinku:

1. Lietuvos Respublika
(vardas, pavardė) (parašas) (data)

R. Jogmino įmonė

Parko g. 11-35 Visaginas, i.k. 155547450
Licencija Nr. G-746-(689), išduota 2008-08-29

Pareigos	Parašas	Vardas ir pavardė	Data
Matiminkas		ROMUALDAS JOGMINAS	2022-11-28
Matininko kvalifikacijos pažymėjimo Nr.: 2M-M-1446 GEO OBJEKTO KODAS: 4400-5908-3746			