

Žemės sklypo išdėstymo schema

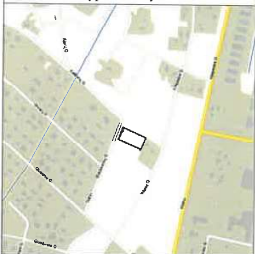

# ŽEMĖS SKLYPO PLANAS M 1:500

Sklypo plotas 2046 m<sup>2</sup>

Nekilnojamojo turto objektų kadastrinių matavimų ir kadastro duomenų surinkimo bei tikrinimo taisyklių 5 priedas

Kadastru vietovės pavadinimas:	Šilutės m.		
Žemės sklypo kadastro numeris:	kodas	blokas	sklypas
	8 8 6 7 0 0 0 5		

Savivaldybė	Šilutės r. sav.
Seniūnija	Šilutės sen.
Gyvenamoji vietovė	Šilutė
Gatvė, namo Nr.	Statybininkų g. 3B (Proj. Nr. 12)

Gretimybė	Gretimo žemės sklypo kadastro Nr.	Pastabos
1-2		Proj. Nr. 10
2-3		Proj. Nr. 11
3-4		LV2
4-5		Proj. Nr. 13
5-1		Statybininkų g.

Naudojamas plotas							
Privati				Valstybinė			
atskirai		bendrai		atskirai		bendrai	
ind.	m <sup>2</sup>	ind.	m <sup>2</sup>	ind.	m <sup>2</sup>	ind.	m <sup>2</sup>

Su pagal 2021-01-11 d. atliktą žemės sklypo ribų paženklinimą parodyma parengtame žemės sklypo plane išbraizytais ribomis ir apskaičiuotu žemės sklypo plotu sutinku:

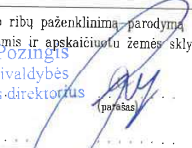
  
 V. Ruzginskas  
 Šilutės rajono savivaldybės administracijos direktorius  
 (žemės sklypo savininko (esamo arba būsimo) vardas, pavardė) (parašas) 2021-01-11 (data)

2138486436

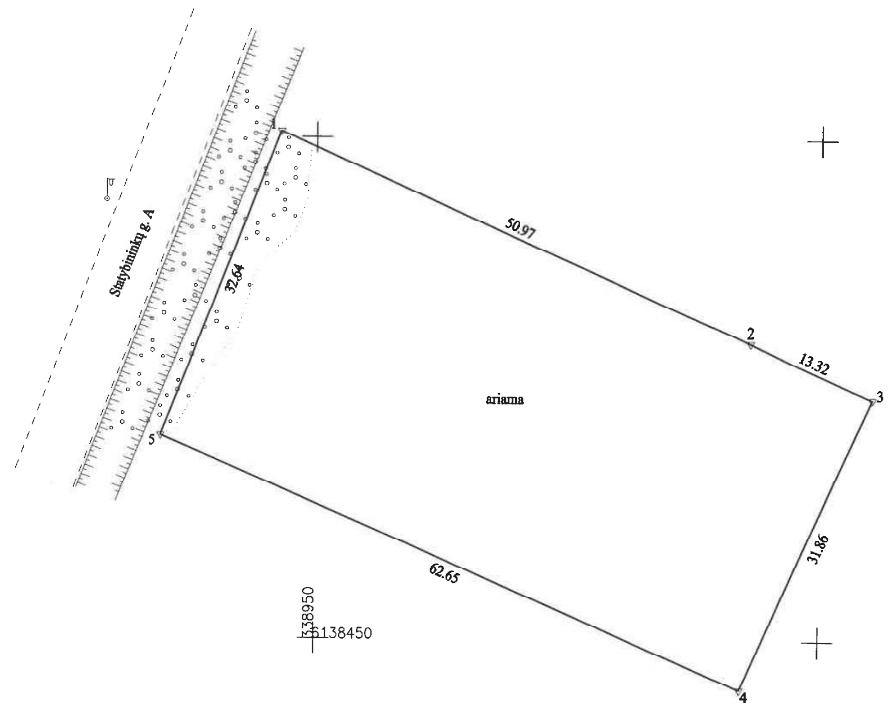

**UAB DRAVA**  
 300581450, Cintoniškių g. 13, Šilutė, info@drava.lt, tel. Nr. 8 441-75517

Pareigybė	Parašas	Vardas, pavardė	Data
Direktorius A.V.		Giedrius Kirstukas	2021-01-11
Matavėjas		Giedrius Kirstukas	2021-01-11

Matavėjo kvalifikacijos pažymėjimo Nr.: 2M-M-587