Žemės sklypo išdėstymo schema

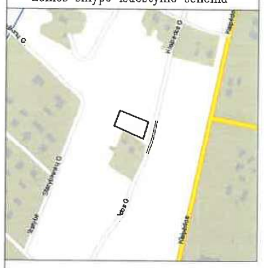

ŽEMĖS SKLYPO PLANAS M 1:500

Sklypo plotas 1389 m²

Nekilnojamojo turto objektų kadastrinių matavimų ir kadastro duomenų surinkimo bei tikslinimo taisyklių
5 priedas

Kadastro vietovės pavadinimas:	Šilutės m.										
Žemės sklypo kadastro numeris:	kodas				blokas				sklypas		
	8	8	6	7	0	0	0	5			

Savivaldybė	Šilutės r. sav.
Seniūnija	Šilutės sen.
Gyvenamoji vietovė	Šilutė
Gatvė, namo Nr.	Audėjų g. 10A (Proj. Nr. 11)

Gretimybė	Gretimo žemės sklypo kadastro Nr.	Pastabos
1–2		Proj. Nr. 9
2–3		Audėjų g.
3–4		LVŽ
4–5		Proj. Nr. 12
5–1		Proj. Nr. 10

Naudojamas plotas							
Privati				Valstybinė			
atskirai		bendrai		atskirai		bendrai	
ind.	m²	ind.	m²	ind.	m²	ind.	m²

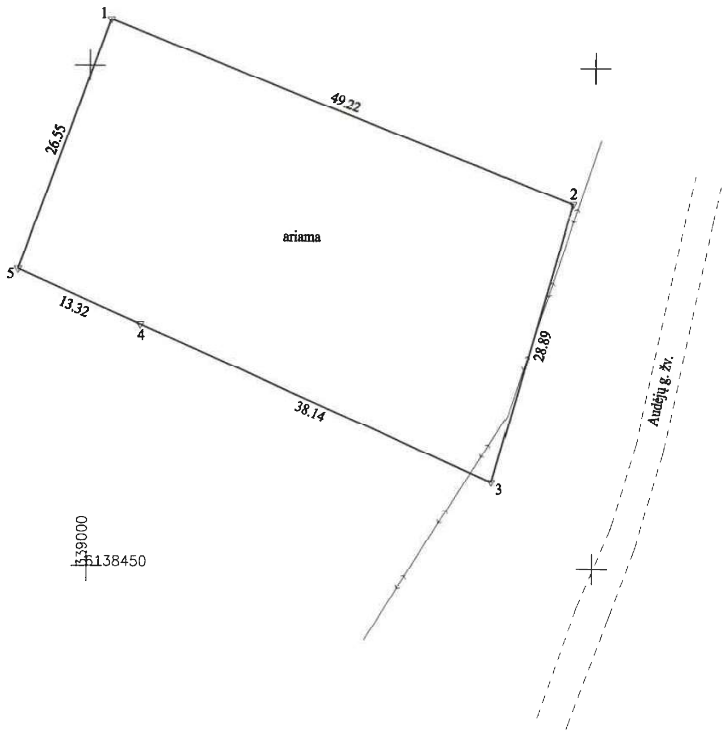

Su pagal . . 2021-01-11 . . d. atliktą žemės sklypo ribų paženklinimą parodymą parengtame žemės sklypo plane išbraižytomis ribomis ir apskaičiuotu žemės sklypo plotu sutinku:

Šilutės rajono savivaldybė
(žemės sklypo savininko (esamo arba būsimojo) vardas, pavardė)

Virgilijus Pozingis
Šilutės r. savivaldybės
administracijos direktorius
(parašas)

2021-01-11
(data)

UAB DRAVA
j.k. 300581430, Cintjoniškių g. 13, Šilutė, info@drava.lt, tel. Nr. 8-441-75517

Pareigos	Parašas	Vardas, pavardė	Data
Direktorius	A.V.	Giedrius Kirstukas	2021-01-11
Matininkas		Giedrius Kirstukas	2021-01-11
Matininko kvalifikacijos pažymėjimo Nr.: 2M-M-587			