

ŽEMĖS SKLYPO PLANAS M 1:1000

Sklypo plotas 19137 m²

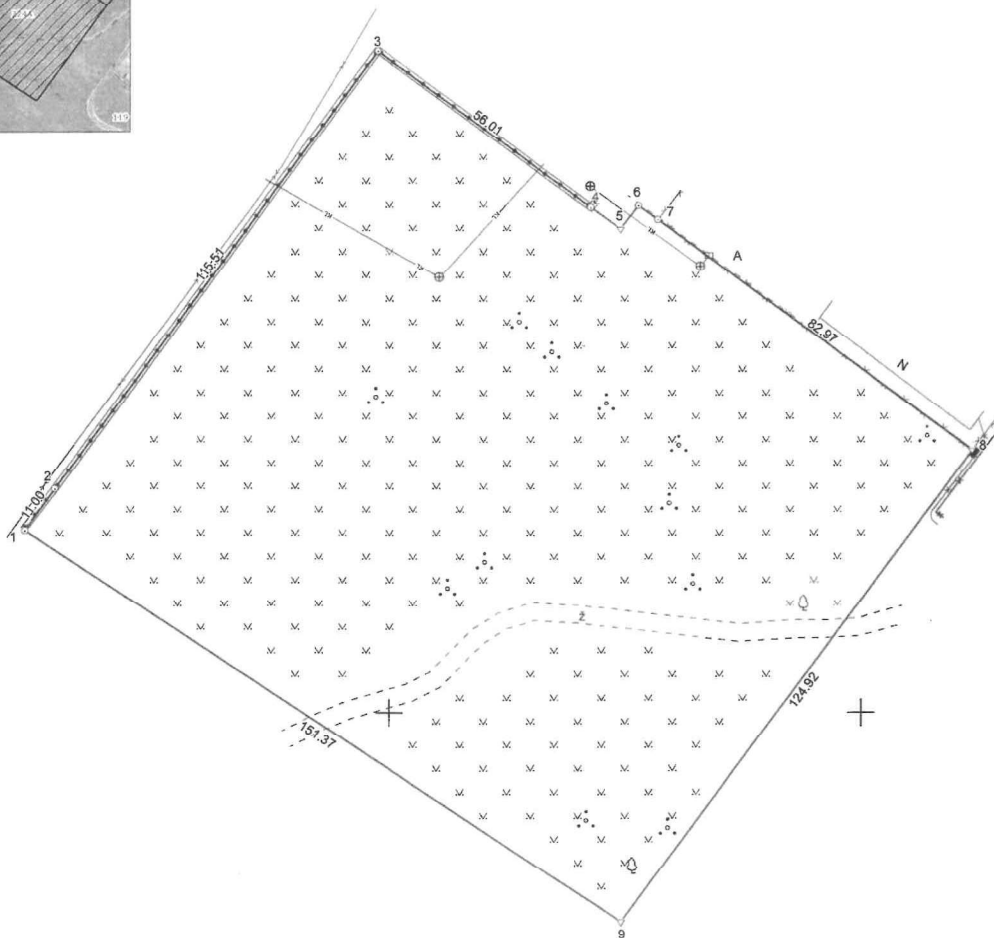

Linijų ilgiai	
4-5	7.81
4-6	6.36
6-7	4.99

457600

457/00

Nuorašas tikras
Spaustu

Kadastro:	vietovė	Šiaulių m.	blokas	sklypas
Žemės sklypo kadastro Nr.	2	9	0	1 0 0 2 3 0 7 1 6

Savivaldybė	Šiaulių m.
Seniūnija	
Gyvenamoji vietovė	Šiaulių m.
Gatvė, namo Nr.	Serbentų g. 224A

Gretimybė	Gretimo žemės sklypo kadastro Nr.	Pastabos
1-6	2901/ 0023: 968	Geodeziniai matavimai
6-8	2901/ 0023: 714	Geodeziniai matavimai
8-9	2901/ 7001: 17	Geodeziniai matavimai
9-1	2901/ 0023: 942	Geodeziniai matavimai

Su pagal 2023 m. sausio mėn. 24 d. atliktą žemės sklypo ribų pažėklinimą-parodymą parengtame žemės sklypo plane išbraizytais ribomis ir apskaičiuotu žemės sklypo plotu sutinku:

1. Lietuvos Respublika
Valstybinės žemės patikėjimo teisė - Nacionalinė žemės tarnyba prie AM
Nacionalinės žemės tarnybos prie AM
Šiaulių skyriaus
Vilijaus Štikonio gatvė
Vilijaus Jankauskas (parašas) 2023-01-24 (data)

UAB "Inžinerija LT"

INŽINERIJA LT
Geodezija - Projektavimas

Matavinkė Silvija Sabaliauskė, 2M-M-2749, Klaipėdos r., Kretingalė, Klaipėdos g. 15, el. p. silvija@inzerija.lt, Tel. nr. 862743924

Pareigos	Parašas	Vardas ir pavardė	Data
Geodezinkė/matavinkė	<i>Silvija</i>	SILVIJA SABALIAUSKĖ	2023-01-24

Matavinkio kvalifikacijos pažymėjimo Nr.: 2M-M-2749 GEO OBJEKTO KODAS: 4400-0545-5632