

Žemės sklypo išdėstymo schema

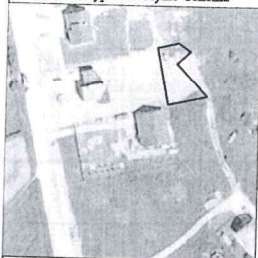

ŽEMĖS SKLYPO PLANAS M 1:500

Žemės sklypo plotas 420 m²

6205000.000
456800.000

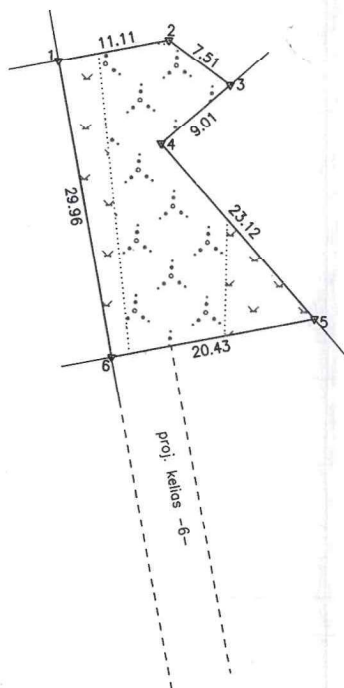

Kadastro vietovės pavadinimas:	Bridai									
Žemės sklypo kadastro numeris:	kodas			blokas			sklypas			
	9	1	0	3	0	0	1	2		

Savivaldybė	Šiaulių r.
Seniūnija	Šiaulių kaimiškoji sen.
Gyvenamoji vietovė	Vinkšnėnų k.
Gatvė, namo Nr.	Alyvų g. 3A

Gretimybė	Gretimio žemės sklypo kadastro Nr.	Pastabos
1-3		VŽF
3-5	9103/0012:0089	Geodeziškai pamatuotas
5-6		VŽF
6-1	9103/0012:0157	Geodeziškai pamatuotas

Su pagal 2022 m. lapkričio mėn. 29 d. atliktą žemės sklypo ribų paženklinimą-parodymą parengtame žemės sklypo plane išbraižytomis ribomis ir apskaičiuotu žemės sklypo plotu sutinku:

Šiaulių rajono savivaldybė (žemės sklypo savininko (savano arba būstinės) vardas, pavardė) *[Signature]* Šiaulių rajono savivaldybės meras *[Signature]* 2022-01-04
(data) (parašas) (data)

in real

GEO

Vilniaus g. 130, LT-78291 Šiauliai | Žemės kodas: 302604810 | Mob. 8 820 92444 | el. paštas: siauliaigeo@inreal.lt

Pareigos	Parašas	Vardas, pavardė	Data
Šiaulių sklypų vėdovas A.V.	<i>[Signature]</i>	Vytėnis Valys	2022-01-04
Matininkas	<i>[Signature]</i>	Aušrinė Stankevičienė	2022-01-04
Matininko kvalifikacijos pažymėjimo Nr.:	2M-M-2707		