

Žemės sklypo išdėstymo schema

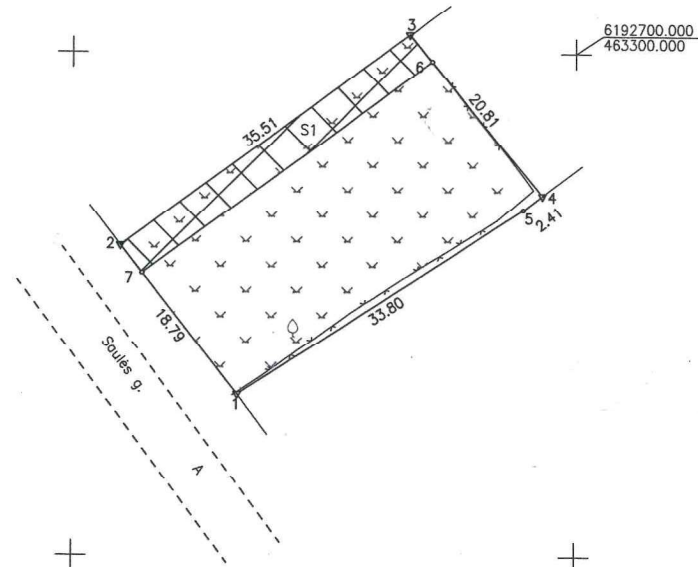

ŽEMĖS SKLYPO PLANAS M 1:500

Žemės sklypo plotas 711 m²



Siėloni servitutai



S1-Servitutas – teisė važiuoti transporto priemonėmis, naudotis pėsčiųjų taku (tarnaujantis daiktas)– 124 kv. m.

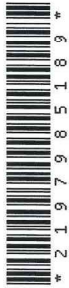

Kadastro vietovės pavadinimas:	Kairiai				
Žemės sklypo kadastro numeris:	kodas	blokas	sklypas		
	9 1 2 4 0 0 0 5				

Savivaldybė	Siauliy r.
Seniūnija	Kairiy sen.
Gyvenamoji vietovė	Šilėny k.
Gatvė, namo Nr.	Saulės g. 48A

Gretimybė	Gretimo žemės sklypo kadastro Nr.	Pastabos
1-2		Saulės g.
2-3	9124/0005:0126	Geodeziškai pamatuotas
3-4	9124/0005:0870	Geodeziškai pamatuotas
4-1	9124/0005:0079	Geodeziškai pamatuotas

Su pagal 2022 m. lapkričio mėn. 29 d. atliktą žemės sklypo ribų pažėklinimą–parodymą parengtame žemės sklypo plane išbraitytomis ribomis ir apskaičiuotu žemės sklypo plotu sutinku:

Siauliy rajono savivaldybės meras *[Signature]* 2023-01-04
 (žemės sklypo savininko (esamo arba bėsimoj) vardas, pavardė) ir Bezaras (pavardė) (data)

in real GEO

Vilniaus g. 130, LT-76200, Siauliy, Lietuva | Įmonės kodas: 302604810 | Mob. 8 620 92444 | el paštas: siauligeo@inreal.lt

Pareigos	Parašas	Vardas, pavardė	Data
Siauliy skyriaus vadovas A.V.	<i>[Signature]</i>	Vytėnis Valys	2023-01-04
Matininkas		Aušrinė Stankevičienė	2023-01-04
Matininko kvalifikacijos pažėmėjimo Nr.: 2M-M-2707			