

Žemės sklypo išdėstymo schema



ŽEMĖS SKLYPO PLANAS M 1:500

Žemės sklypo plotas 3108 m²

6203850.000
456500.000

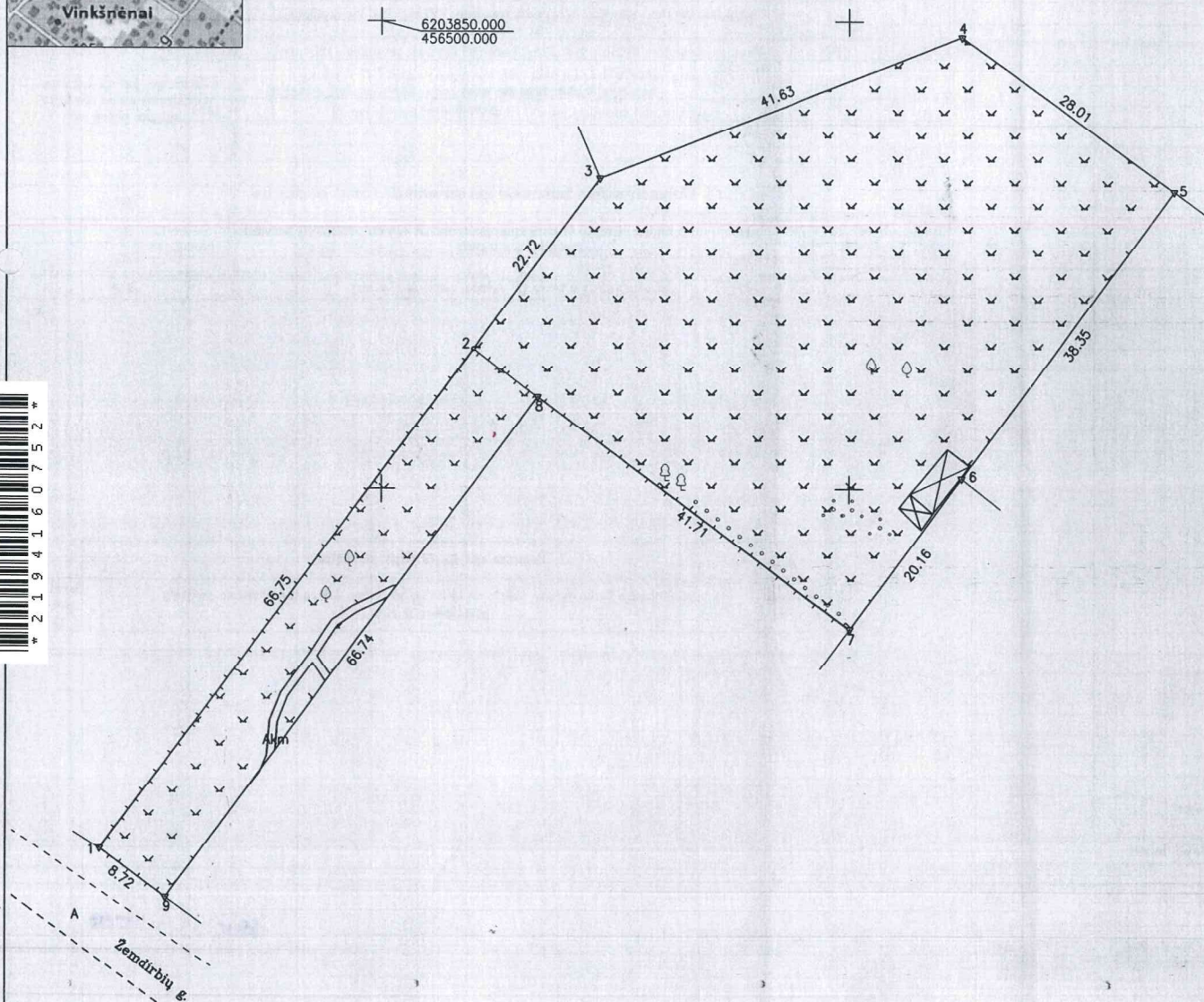

Elektroninio dokumento nuorašas

Kadastro vietovės pavadinimas:	Bridai		
Žemės sklypo kadastro numeris:	kodas	blokas	sklypas
	9 1 0 3	0 0 1 0	

Savivaldybė	Siaulių r.
Seniūnija	Siaulių kaimiškoji sen.
Gyvenamoji vietovė	Vinkšnėnų k.
Gate, namo Nr.	Žemdirbių g. 44A

Gretimybė	Gretimo žemės sklypo kadastro Nr.	Pastabos
1-3	9103/0010:0381	Geodeziškai pamatuotas
3-5		VZF
5-6	9103/0010:0278	Preliminariai pamatuotas
6-7	9103/0010:0244	Geodeziškai pamatuotas
7-9	9103/0010:0480	Geodeziškai pamatuotas
9-1		Žemdirbių gatvė

Su pagal 2022 m. spalio mėn. 11 d. atliktą žemės sklypo ribų paženklinimą-parodymą parengtame žemės sklypo plane išbraižytomis ribomis ir apskaičiuotu žemės sklypo plotu sutinku:

Siaulių rajono savivaldybės meras
(žemės sklypo savininko (esamo arba būsimojo) vardas, pavardė)

Antanas Bazaras 2022-11-21
(paraišius) (data)

Antanas Bazaras
Nuorašas tikras

in real
GEO

Vilnius g. 130, LT-76291 Šiauliai Įmonės kodas 302804810 Mėl. š. 620 92444 el. paštas: siauliaigeo@inreal.lt

Pareigos	Pareigos	Vardas, pavardė	Data
Siaulių skyriaus vadovas	Vytėnė Valys		2022-11-21
Matininkas	Aušrinė Stankevičienė		2022-11-21
Matininko kvalifikacijos pažymėjimo Nr.	2M-31-2707		