

Žemės sklypo išdėstymo schema

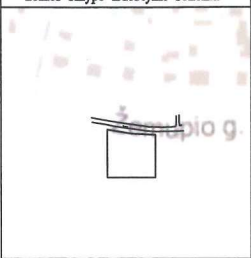

# ŽEMĖS SKLYPO PLANAS M 1:500

Sklypo plotas 2430 m<sup>2</sup>

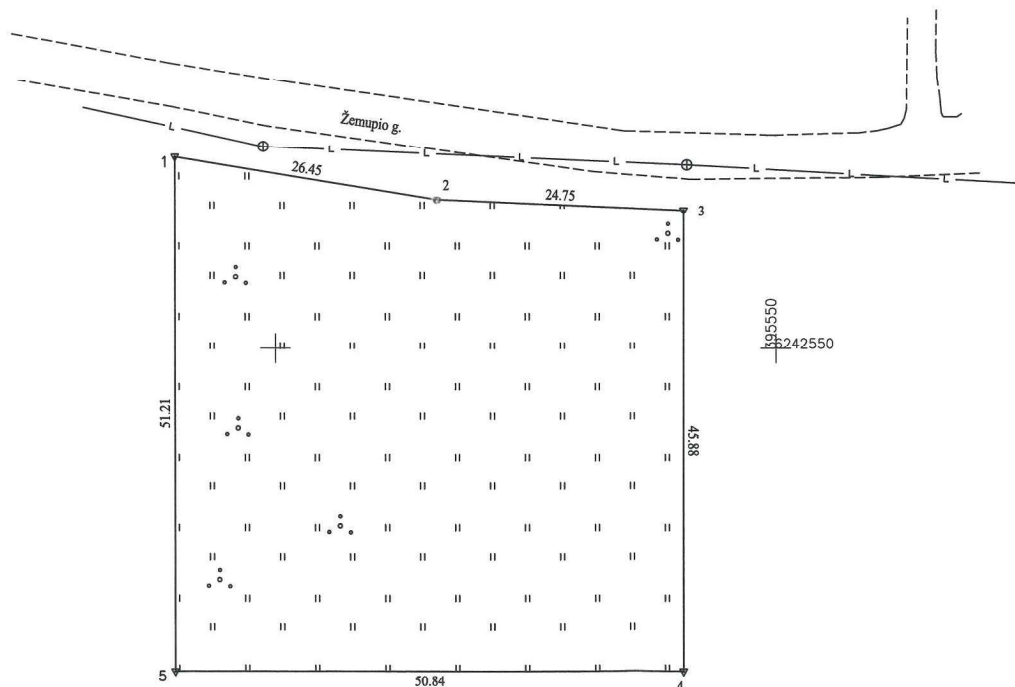

Kadastro vietovės pavadinimas:	Mažeikių miesto					
Žemės sklypo kadastro numeris:	kodas		blokas		sklypas	
	8	1	3	0	0	0

Savivaldybė	Mažeikių
Seniūnija	Mažeikių
Gyvenamoji vietovė	Mažeikių m.
Gatvė, namo Nr.	Žemupio g. 17

Gretimybė	Gretimo žemės sklypo kadastro Nr.	Pastabos
1-3		Žemupio g.
3-4	6130/0020:193	kadastriniai matavimai
4-5		žemės sklypas proj. Nr. 12
5-1		žemės sklypas proj. Nr. 16

Naudojamas plotas							
Privati				Valstybinė			
atskirai		bendrai		atskirai		bendrai	
ind.	m <sup>2</sup>	ind.	m <sup>2</sup>	ind.	m <sup>2</sup>	ind.	m <sup>2</sup>

Su pagal 2021 m. 10 mėn. 26 d. atliktą žemės sklypo ribų paženklinimą-parodymą parengtame žemės sklypo plane išbraižytomis ribomis ir apskaičiuotu žemės sklypo plotu sutinku:

Lietuvos Respublika (žemės sklypo saviniko (esamo arba būsimojo) vardas, pavardė) ..... (parašas) ..... 2021-11-15 (data)

Valstybės įmonės  
Valstybės žemės fondo  
Siaulių žemėtvarkos ir geodezijos skyrius

Tiltas g. 170, LT-76206 Šiauliai, Tel. 8 41 623585, el.p. siauliai@vzf.lt  
(monės kodas 120083212)

Paruošė (vardas, pavardė)	Danutė Tvaranavičienė	Data	2021-11-16
Yr. specialistė	Lina Tamulevičienė		2021-11-15

Matavimo Kvalifikacijos pažymėjimo Nr.: 2M-M-1643

