

Žemės sklypo išdėstymo schema

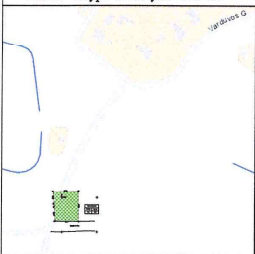

ŽEMĖS SKLYPO PLANAS M 1:500

Sklypo plotas 1496 m²

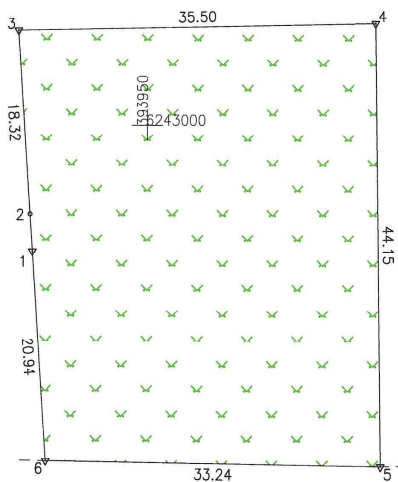

Linijų anotacijų lentelė	
Gretimybė	Atstumas
1-2	3,75

Šaltinėlio 1-oji g.

Kadastrų vietovės pavadinimas:	Mažeikių m.		
Žemės sklypo kadastrų numeris:	kodas	blokas	sklypas
	6 1 3 0	0 0 2 0	

Savivaldybė	Mažeikių
Seniūnija	
Gyvenamoji vietovė	Mažeikiai
Gatvė, namo Nr.	Šaltinėlio 1-oji g. 40

Gretimybė	Gretimų žemės sklypų kadastrų Nr.	Pastabos
1-3	6110/0017:0047	Kadastriniai matavimai
3-4	6130/0020:0108	Kadastriniai matavimai
4-5	6130/0020:0106	Kadastriniai matavimai
5-6		Šaltinėlio 1-oji g.
6-1		VŽF

Su pagal 2022 m. 09 mėn. 06 d. atliktą žemės sklypo ribų paženklinimą-parodymą parengtame žemės sklypo plane išbraizytais ribomis ir apskaičiuotu žemės sklypo plotu sutinku:

Lietuvos Respublika 2022-09-08
 (žemės sklypo savininko (esamo arba būsimojo) vardas, pavardė) (parašas) (data)

Valstybės įmonės
 Valstybės žemės fondo
 Šiaulių žemėtvarkos ir geodezijos skyrius
 Tiltė g. 170, LT-78296 Šiauliai, Tel. 8 41 523585, e.l.p. siauliai@vzf.lt
 (įmonės kodas 120093212)

Vardas, pavardė	Data
Danutė Tvaranavičienė	2022-09-08
Rima Ivanova	2022-09-08

Matininko kvalifikacijos pažymėjimo Nr.: 2M-M-2605

