

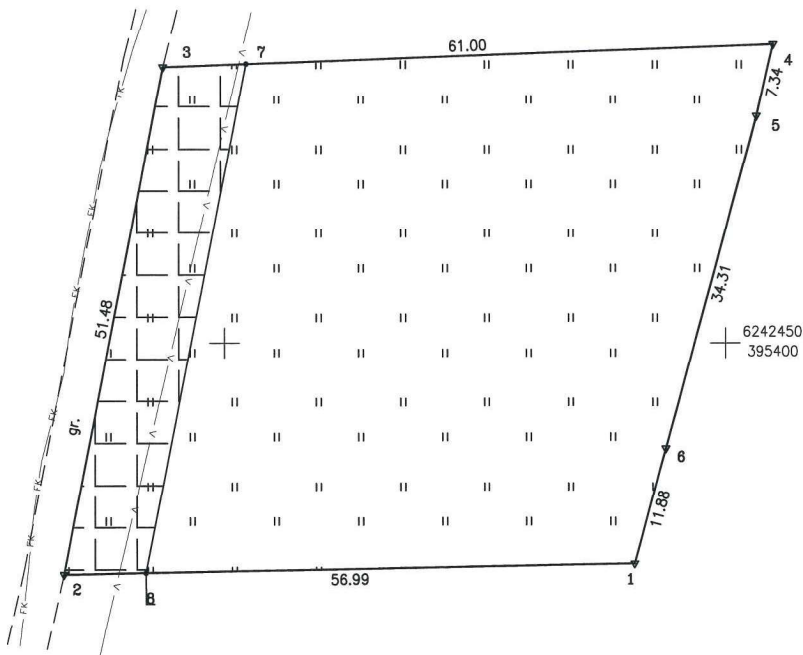

ŽEMĖS SKLYPO PLANAS M 1:500

Sklypo plotas 3000 m²



Kadastro vietovės pavadinimas:	Mažeikių miesto		
Žemės sklypo kadastro numeris:	kodas	blokas	sklypas
	6 1 3 0 0 0 2 0		

Savivaldybė	Mažeikių
Seniūnija	Mažeikių
Gyvenamoji vietovė	Mažeikių
Gatvė, namo Nr.	Žemupio 23

Gretimybė	Gretimo žemės sklypo kadastro Nr.	Pastabos
1-2		Žemupio g. 23A
2-3		pravažiavimas
3-4		Žemupio g. 21A
4-5		Žemupio g. 19A
5-6	6130/0020:178	kadastriniai matavimai
6-1	6130/0020:177	kadastriniai matavimai

Naudojamas plotas							
Privati				Valstybinė			
atskirai		bendrai		atskirai		bendrai	
ind.	m ²	ind.	m ²	ind.	m ²	ind.	m ²

Su pagal 2022 m. 02 mėn. 17 d. atliktą žemės sklypo ribų paženklinimą-parodymą parengtame žemės sklypo plane išbraižytomis ribomis ir apėkaituotu žemės sklypo plotu sutinku:

LIETUVOS RESPUBLIKA
 (žemės sklypo savininko (esamo arba būtinąjo) vardas, pavardė) (parašas) (data)

Valstybės įmonės
VŽF Valstybės žemės fondo
 Siaulių žemėtvarkos ir geodezijos skyrius
Tiltės g. 170, LT-78206 Šiauliai, Tel. 8 41 623205, el.p. siuliai@vzf.lt (monės kodas 120092212)

Pareigos	Parašas	Vardas, pavardė	Data
Sk. vadovė	<i>[Signature]</i>	Danutė Tvaranavičienė	2022-02-17
Yr. Specialistė	<i>[Signature]</i>	Rūta Valtuškienė	2022-02-17
Matavinko kvalifikacijos pažymėjimo Nr.: 2M-M-110			

