

Žemės sklypo išdėstymo schema

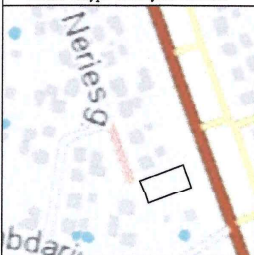

ŽEMĖS SKLYPO PLANAS M 1:500

Sklypo plotas 1292 m²

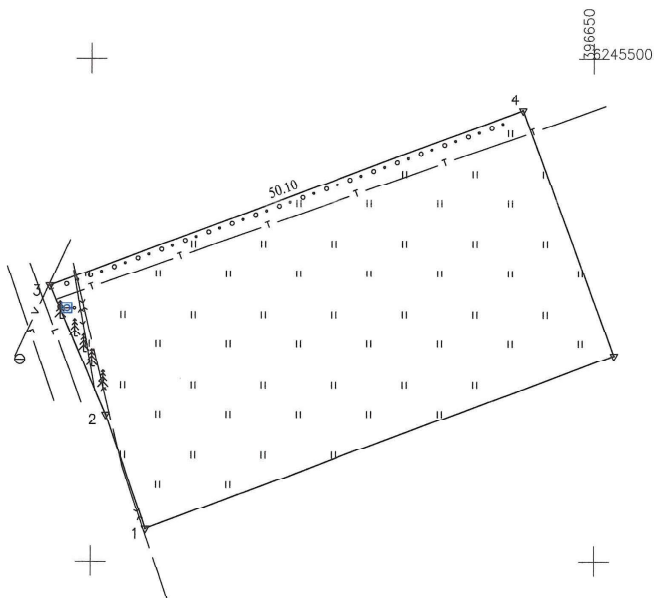

| Linijų anotacijų lentelė | |
|--------------------------|----------|
| Gretimybė | Atstumas |
| 1-2 | 12.04 |
| 2-3 | 13.95 |
| 4-5 | 26.05 |
| 5-1 | 49.67 |

| | | | | | | |
|--------------------------------|-----------------|---|--------|---------|---|---|
| Kadastro vietovės pavadinimas: | Mažeikių miesto | | | | | |
| Žemės sklypo kadastro numeris: | kodas | | blokas | sklypas | | |
| | 6 | 1 | 3 | 0 | 0 | 0 |

| | |
|--------------------|----------------|
| Savivaldybė | Mažeikių |
| Seniūnija | Mažeikių |
| Gyvenamoji vietovė | Mažeikių m. |
| Gatvė, namo Nr. | Laisvės g. 139 |

| Gretimybė | Gretimo žemės sklypo kadastro Nr. | Pastabos |
|-----------|-----------------------------------|------------------------|
| 1-2 | 6130/0022:6 | kadastriniai matavimai |
| 2-3 | | S. Neries g. |
| 3-4 | 6130/0022:99 | kadastriniai matavimai |
| 4-5 | | valstybinė žemė |
| 5-1 | 6130/0022:183 | kadastriniai matavimai |

| Naudojamas plotas | | | | | | | |
|-------------------|----------------|---------|----------------|------------|----------------|---------|----------------|
| Privati | | | | Valstybinė | | | |
| atskirai | | bendrai | | atskirai | | bendrai | |
| ind. | m ² | ind. | m ² | ind. | m ² | ind. | m ² |
| | | | | | | | |
| | | | | | | | |
| | | | | | | | |
| | | | | | | | |

Su pagal 2022 m. 09 mėn. 21 d. atliktą žemės sklypo ribų paženklinimą-parodymą parengtame žemės sklypo plane išbraižytomis ribomis ir apskaičiuotu žemės sklypo plotu sutinku:

Lietuvos Respublika 2022-10-07
 (žemės sklypo savininko (esamo arba būsimojo) vardas, pavardė) (parašas) (data)

Valstybės įmonės
Valstybės žemės fondo
 Šiaulių žemėtvarkos ir geodezijos skyrius
 Tilinės g. 170, LT-76296 Šiauliai, Tel. 8 41 523585, e.p. siauliai@vzf.lt
 (įmonės kodas 120093212)

| | | | |
|------------------|--------------------|-----------------------|------------|
| Pareigos | Parašas | Vardas, pavardė | Data |
| St. padovė | <i>[Signature]</i> | Danutė Tvaranavičienė | 2022-10-07 |
| Vyr. specialistė | <i>[Signature]</i> | Lina Tamulevičienė | 2022-10-07 |

Matavimo kvalifikacijos pažymėjimo Nr.: 2M-M-1643

