

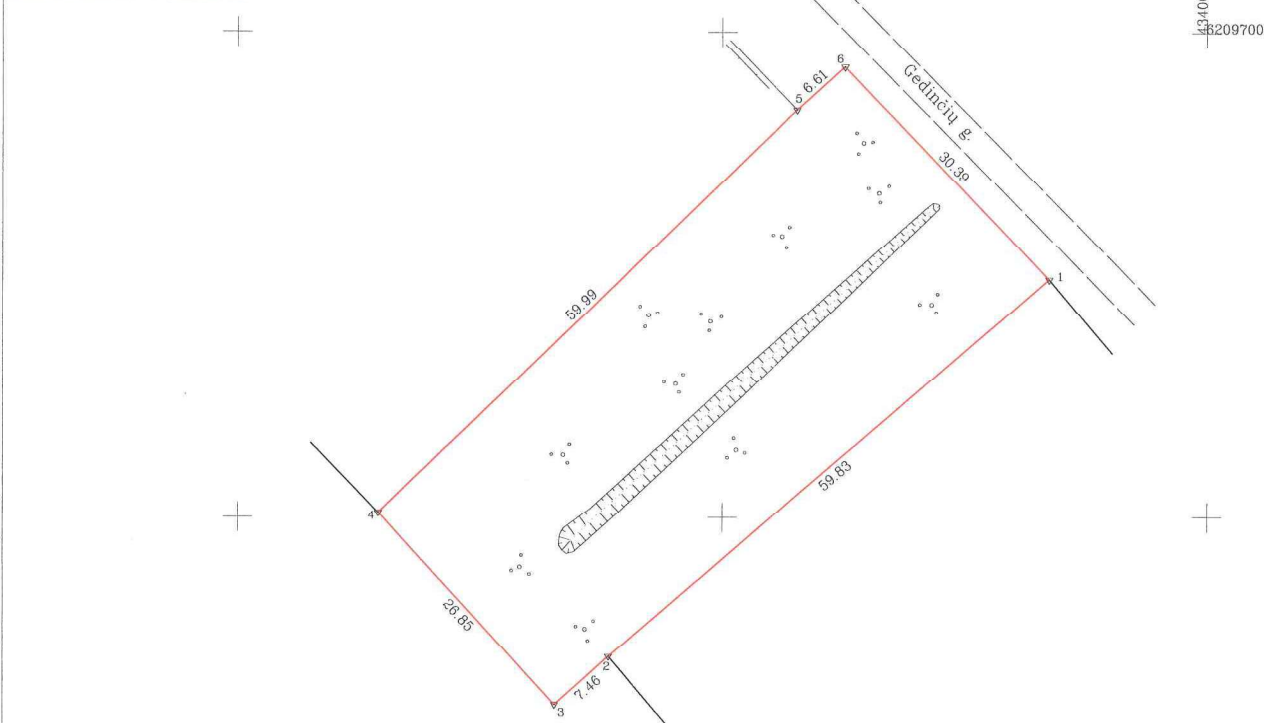

ŽEMĖS SKLYPO PLANAS M 1:500
Sklypo plotas 1917 m²



Kadastro:	vietovė	Kursėnų miesto	blokas	sklypas
Žemės sklypo kadastro Nr.		9 1 2 6 0 0 0 6		192

Galvė, namo Nr.	Gedinciu g. 14, Proj. Nr. 1
Kaimas (miestelis)	Kursėnų m.
Seniūnija	Kursėnų m. sen.
Miestas (rajonas)	Šiaulių r.
Apskritis	Šiaulių

Gretimybė	Gretimo žemės sklypo kadastro Nr.	Pastabos
1--2	9126/0006:0048	
2--4		Valstybinė žemė
4-5	9126/0006:0004	
5-6		Valstybinė žemė
6-1		Gedinciu g.

Su paženkintomis vietovėje žemės sklypo ribomis, aprašytais 2017 m. sausio 30 d. žemės sklypo paženklinimo-perodymo akte, ir nustatytu plotu sutinku: Žemės savininkas (naudotojas).

Šiaulių rajono savivaldybė
(vardas, pavardė) Antanas Bežaras (parašas) (data)

Nacionalinės žemės tarnybos prie Žemės ūkio ministerijos
Šiaulių skyrius
Palikrinio: vyriausybės (Parašas) Sandra Retaševičiūtė (Vardas ir pavardė) 2017-04-19 (Data)
SUDERINTA: Laima Motiejūnienė (Parašas) (Vardas ir pavardė) (Data)
A.V. (jeigu reikalavimas turėti antspaudą nustatytas įstatymuose)

ŽEMĖS SKLYPO RIBOS
PAŽYMĖTOS KADASTRO ŽEMĖLAPYJE
20 17 (data) 05 16
VĮ Registrų centro Šiaulių filialas
Kadastro specialistė ekspertė
L. (parašas) (vardas, pavardė)

SUTARTINIAI ŽYMEJIMAI
▾ riboženklis

Pastaba: matavimai atlikti LKS-94 koordinacijų sistemoje
prisiūngus prie LTPos bazinės stoties VGTU 2017 m. sausio 30 d. 13:28

Pastaba: požeminės komunikacijos perkeltos iš topografinės nuotraukos, gautos iš Šiaulių rajono savivaldybės

KELPROJEKTAS

Pareigos	Parašas	Vardas, pavardė	Data
SEKTORIAUS VADOVAS	<u>(parašas)</u>	ARTURAS SAURUSEVIČIUS	2017-01-30
PROJEKTO VADOVAS	<u>(parašas)</u>	DAIVA SINKEVIČIŪTĖ	2017-01-30
MATININKĖ	<u>(parašas)</u>	DAIVA SINKEVIČIŪTĖ	2017-01-30
TECHNIKĖ	<u>(parašas)</u>	SIMONA ADOMAITYTĖ	2017-01-30

