

Zemės sklypo išdėstymo schema



ZEMĖS SKLYPO PLANAS M 1:500

Žemės sklypo plotas 3471 m²

X=6105150
Y=6102100

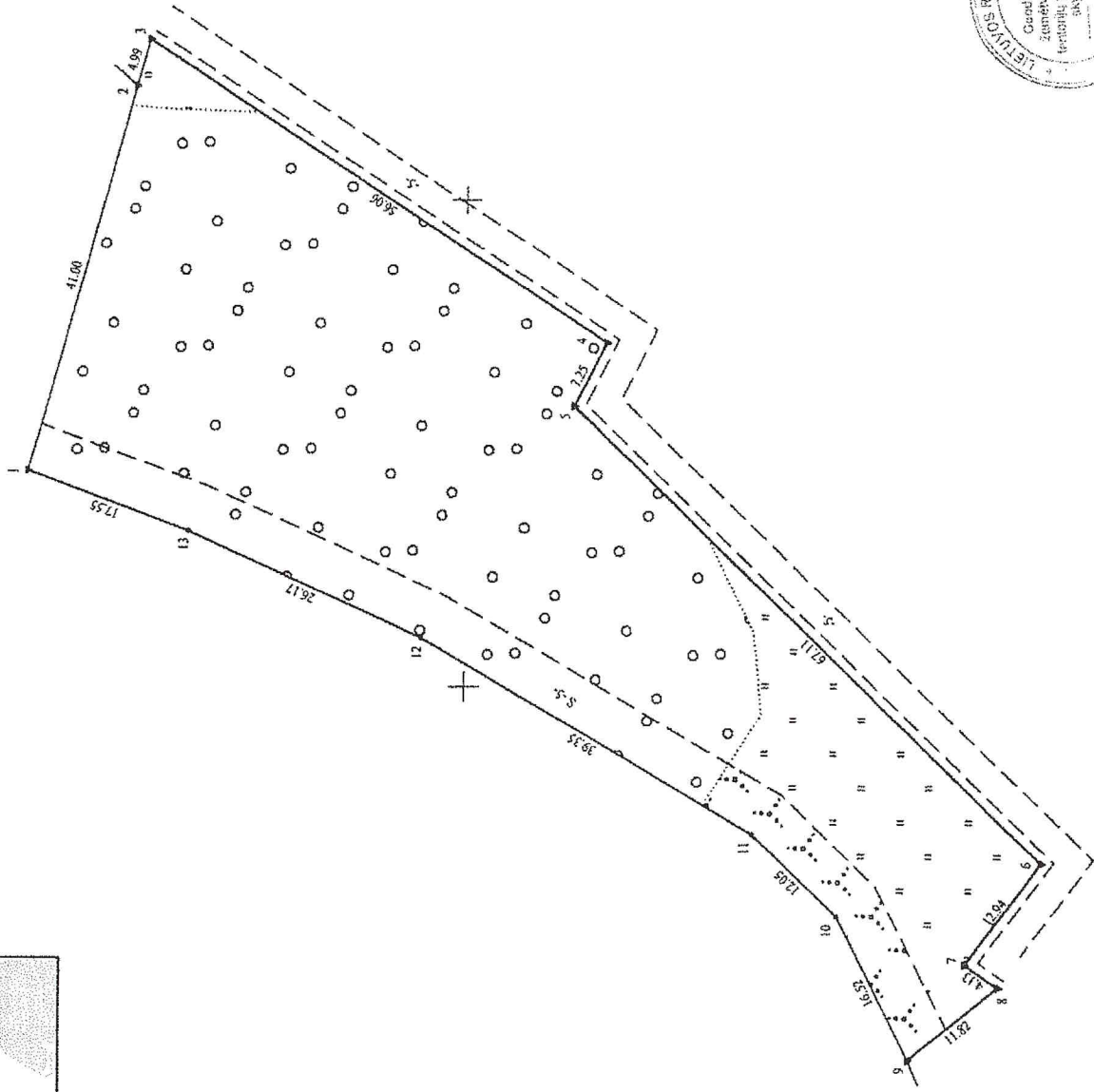

Kadastrinio vietoje paraišinos		Serių	
Zemės sklypo kadaistro numeris		Kodas	sklypas
8 6 1 0 4 0 0 0 4		8 6 1 0 4 0 0 0 4	4

Savininkas	Savininkai
Scitūnija	Serių
Užrašymo vieta	Serių k.
Sklypo proj. Nr.	1102

Gretinybė	Gretimo žemės sklypo kadaistro Nr.	Pastabas
1-2	8864/0004:0331	
2-3		IVZ
3-8		kėlas 5m
8-9	8864/0004:0458	G.I.
9-1	8864/0004:0486	G.I.

Šis pagal 2022 m. balandžio mėn. 16 d. priimtą žemės sklypo ribų pakeičiamą-parašymą parengtame žemės sklypo plane išnaujinamas ribomis ir apskaitiniais žemės sklypo plotu duomenimis.

Liukšėms Respublika
(žemės sklypo savininkas (asmuo arba bendrovė) vardas, pavardė) (parašas) (data)

(žemės sklypo savininkas (asmuo arba bendrovė) vardas, pavardė) (parašas) (data)



		VALSTYBĖS MONE VALSTYBĖS ŽEMĖS FONDAS	
		GIEDRIŽIŲ ŽEMĖTINKO IR TERITORIJŲ PLANAVIMO SKYRIUS	
Kamelininkų pr. 22-02 (1 korpusas), LT-0202 Telsia, A. K. Kelmėnaitė, tel. (8 9122 8200			
Pareigos	Parašas	Vardas, pavardė	Data
Mokinėlis A.V.		Pavalius Gryba	2022-04-19
Metinis kvalifikacijos pažymėjimo Nr.: 21M-M-2210			

