

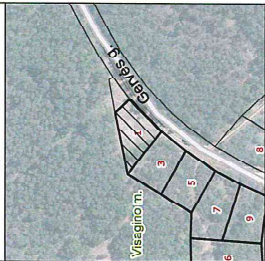

Žemės sklypo išdėstymo schema



ŽEMĖS SKLYPO PLANAS M 1:500

Sklypo plotas 1652 m²

Kadastro: vietovė	Visagino m.	blokas	sklypas
Žemės sklypo kadastro Nr.	4 5 8 3 0 0 0 3 0 1 2 2		
Savivaldybė	Visagino		
Seniūnija			
Gyvenamoji vietovė	Visagino m.		
Gatvė, namo Nr.	Gervės g. 1 (skl. Nr. G-1)		
Gretinomybė	Gretimumo žemės sklypo kadastro Nr.	Pastabas	
1-2	4583/0/003:227	Atlikti kadastriniai matavimai	
2-3		LŽF	
3-4	4583/7/001:20	Atlikti kadastriniai matavimai	
4-1	4583/0/003:119	Atlikti kadastriniai matavimai	

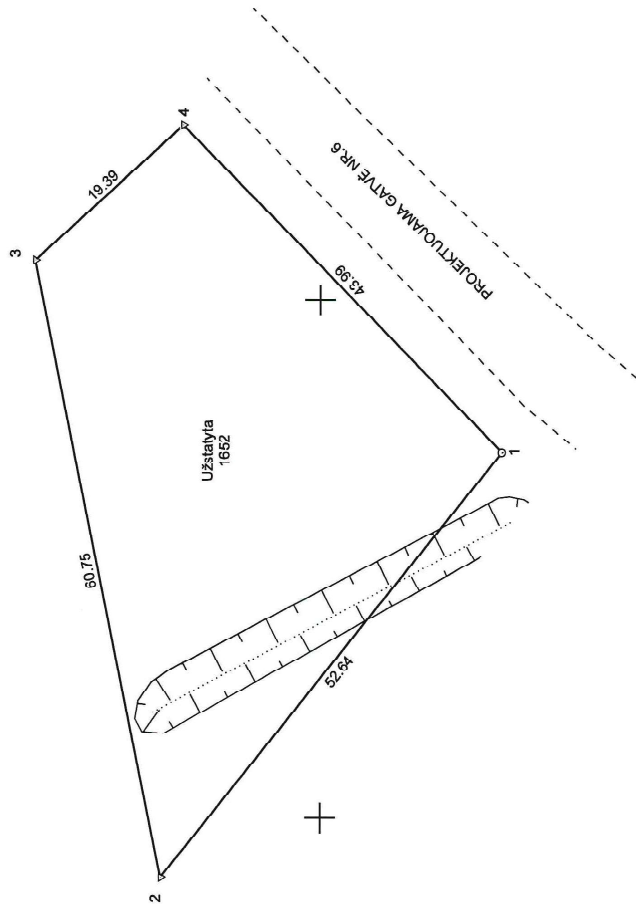

Su pagal 2022 m. vasario mėn. 24 d. atliktą žemės sklypo ribų patikrinimą-parodymą parengtame žemės sklypo plane išbraižytomis ribomis ir apskaičiuotu žemės sklypo plotu sutinku:

Visagino savivaldybės administracijos

1. Visagino savivaldybės administracija

(vardas, pavardė)

Virginijus Andrius BUKAUSKAS

..... (parašas)

..... (data)

MB Žemės matavimų biuras

Į. k. 304070764, Laisvės pr. 77C-53, Vilnius, Tel.: +370 652 38501

Pareigos	Parašas	Vardas ir pavardė	Data
Matininkas		RICHARDAS MINEVIČIUS	2022-08-22

654950

655000

2M-M-137

GEO OBJEKTO KODAS: 4400-5837-5325