

ŽEMĖS SKLYPO PLANAS M 1:500

Žemės sklypo plotas 3000 m²

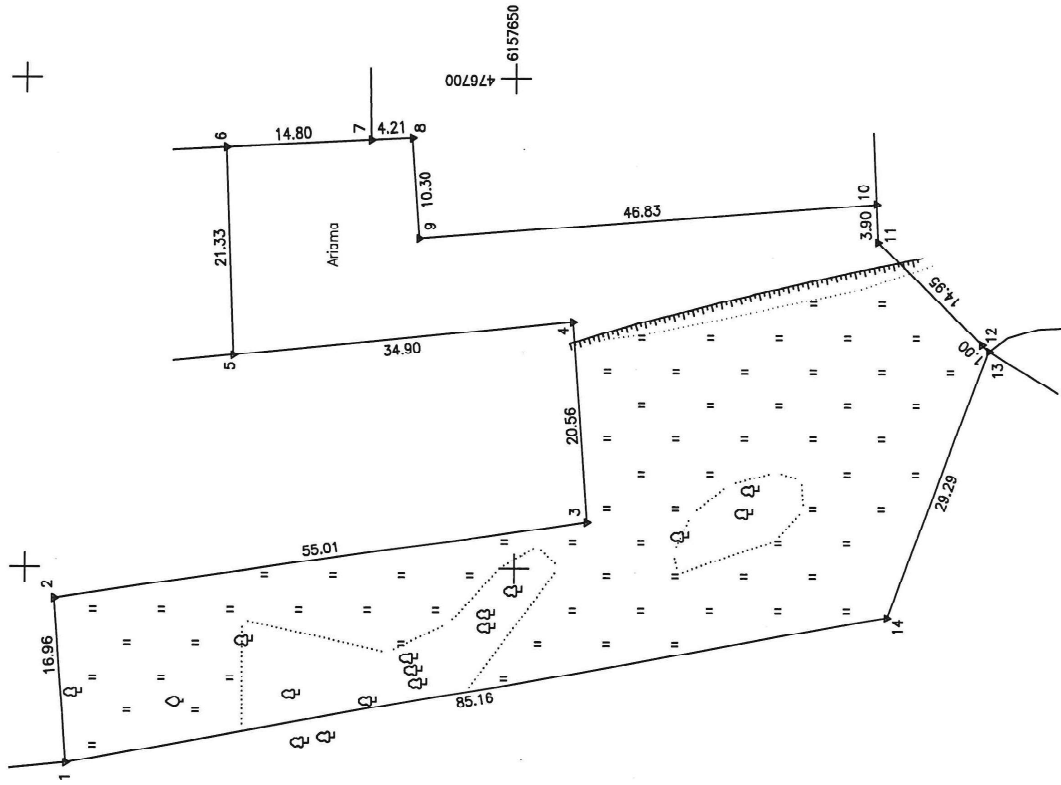

Kadastro viešasis pavadinimas:	Grinkiščio						
Žemės sklypo kadastro numeris:	7	1	2	2	0	0	6
Savivaldybė	Radviškio						
Seniūnija	Grinkiščio						
gyvenamoji vietovė	Grinkiščio mstl.						
Galvė, namo Nr.	proj. Nr. 2						

Gretimųlė	Gretimo žemės sklypo kadastro Nr.	Pastabas
1-5	7122/0006:42	Tilto g. 33
5-6	7122/0006:11	proj. Nr. 192 (Tilto g. 31)
6-7	7122/0006:121	proj. Nr. 240 (Tilto g. 26)
7-10	7122/0006:123	proj. Nr. 240-1
10-13	7122/0006:72	proj. Nr. 396 (geod. matavimas sld.)
13-1	-	proj. Nr. 3

Su puse 2022 m. sausio mėn. 27 d. atliktą žemės sklypo ribų patvirtinimą parodyma parengtame žemės sklypo plane išrašytomis ribomis ir apskaičiuotu žemės sklypo ploti sutinku.

savininkas (naudotojas)

VYTAUTIS ČIČKŠIA
 (žemės sklypo savininkas (esamąjį arba būsimąjį) vardas, pavardė)
 (parašas) *[Signature]* 2022.03.02
 (data)

Sigito Terleckio individuali veikla

Kreivaus Aštrios ul. 46A-22, kab., LT-76233 Šalčinai m. Tel. 8-615-98342. El. paštas: s.terleckio@tvy.lt
 Mokininkas Sigitas Terleckis. Mokininko kvalifikacijos pažymėjimo Nr. 2M-4-902. Išduotas 2006-09-29.
 Individualios veiklos pažymėjimo Nr. 077656

Pasirūpintojas	Pasirašas	Vardas, pavardė	Balta
Mokininkas	<i>[Signature]</i>	Sigitas Terleckis	2022-03-02
Mokininko kvalifikacijos pažymėjimo Nr.:	2M-4-902		

