

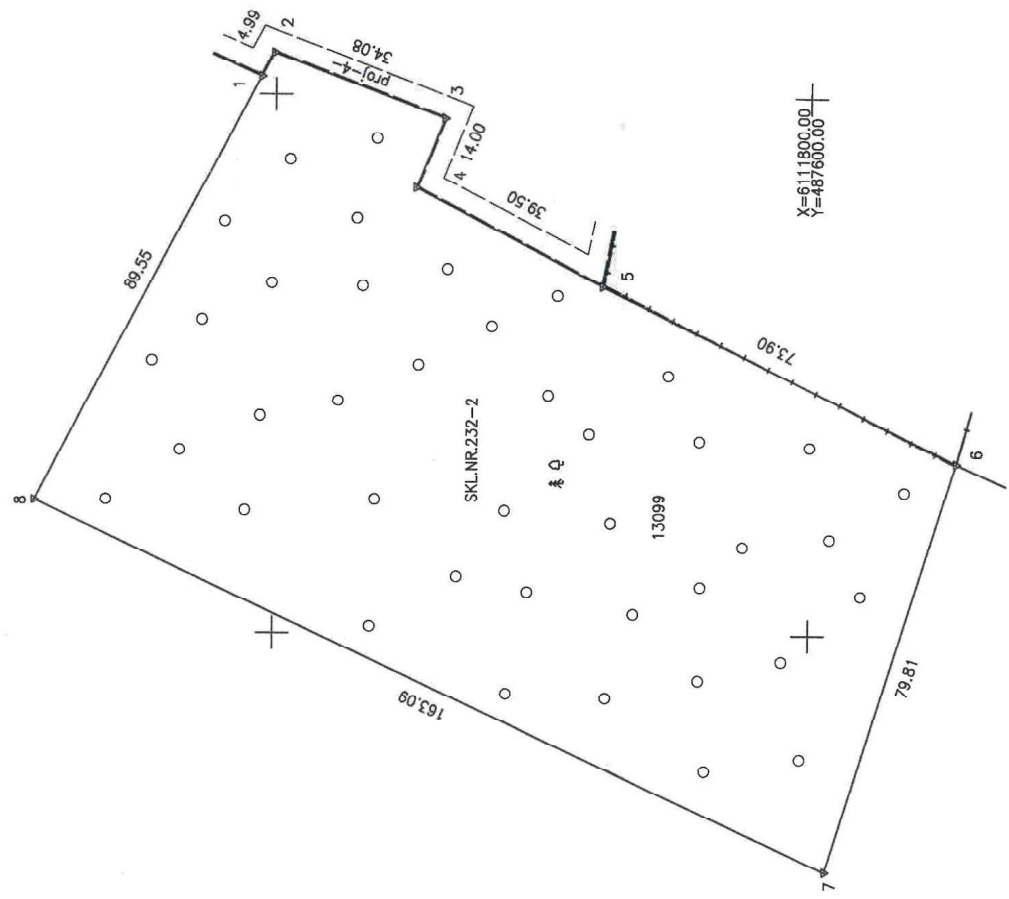

ŽEMĖS SKLYPO PLANAS M 1:1000

Žemės sklypo plotas 13099 m²

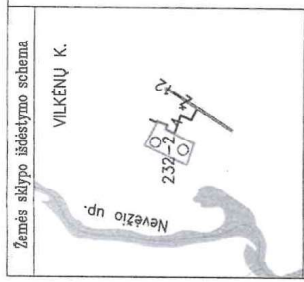

Kadastras:	viėtovė	Pagrėmės	blokas	sklypas
	Žemės sklypo kadastro Nr.:	5 2 5 7 0 0 0 1 0 1 5 1		
Galvė, namo Nr.	SKL.Nr.232-2			
Kaimas (miestėliasis)	Vilkėnų			
Seniūnija	Babūjų			
Miestas (rajonas)	Kaunas			
Apskrėtis	Kaunas			

Grėtinymė	Grėtimo žemės sklypo kadastro Nr.	Pastabas
1-5	Babūjų sen. proj. 4 m pločio kelias	
5-6	5257/0001:92	
6-1	5257/0001:273	

Su pažėnkliniomis vietovėje žemės sklypo ribomis, aprašytomis 2018 m. vasario mėr. 07 d. žemės sklypo pažėnklinimo-parodymo akte, ir nustatytu plėtu sutinku: žemės savininkas (naudotojas):
 Lietuvos Respublika
 (vardas, pavardė) (vardas) (dėlia)

Nacionalinė žemės tarnyba prie ūkio ministerijos
 Kauno rajono skyrius
 Patikrint: Vyriaus. Dėuboraė (paraėis)
 SUDERINTA: vedėjas (vardas ir pavardė) (paraėis)
 A.V. (ėigu reikalavimas turėti antspaude nustatytas išėatymose)

**VALSTYBĖS ĮMONĖS VALSTYBĖS ŽEMĖS FONDO
KAUNO ŽEMETVARKOS IR GEODEZIJOS SKYRIUS**

Pareigos	Paraėis	Vardas, pavardė	Data
Gr. vadovas		Linas Dapkus	2018-04-23
Vyr. specialistė		Gintarė Dabkaitė	2018-04-11

Metilinko kėalifikacijos pažėymėjimo Nr.2M-M-154
A.V.