

ŽEMĖS SKLYPO PLANAS M 1:500

Žemės sklypo plotas 2803 m²

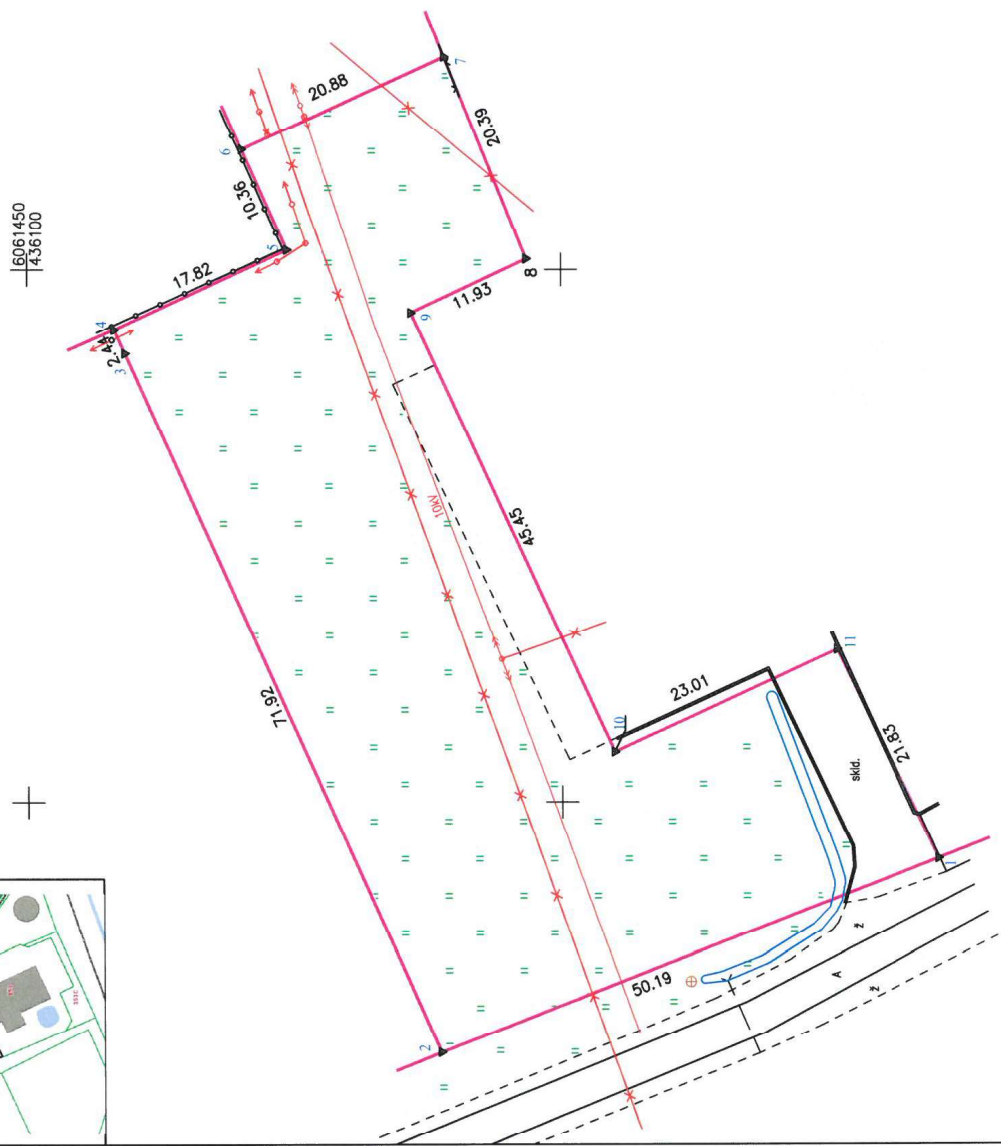
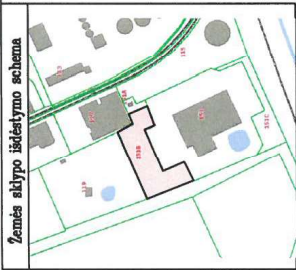

16061450
1436100

Kadastrų vietovės pavadinimas	Klaunučių			
	kodas	blokas	sklypas	
Žemės sklypo kadastro numeris:	3 9 3 5 0 0 0 3			

Savininkystė	Vilniaus
Seniūnija	Klaunučių
Gyvenamoji vietovė	Pučitūnų
Gatvės namo Nr.	Giedrių g. 151B

Gretimybė	Gretimo žemės sklypo kadastro Nr.	Pastabas
1-2		kelias
2-4	3935/0003:9631	
4-8	3935/0003:56	
6-7		VŽP
7-1	3935/0003:315	

Su pagal 2021 m. spalio mėn. 11 d. atliktą žemės sklypo ribų paženklinimą-paroodymą parengtame žemės sklypo plane išbraižytomis ribomis ir apskaičiuotu žemės sklypo plotu sutinku.

Lietuvos Respublika

(parašas) (data)

UAB "VIRIGA"
Uždaroji akcinė bendrovė

UŽDAROJI AKCINĖ BENDROVĖ
"VIRIGA"

Į k. 300016819, Žaros g. 7, Garliava, Kauno r.

Pareigos	Parašas	Vardas, pavardė	Data
matininkas		Virgilijus Budžys	2022.04.21

Matininko kvalifikacijos pažymėjimo Nr.: 2M-N-1422

A.V.

