

Žemės sklypo išdėstymo schema

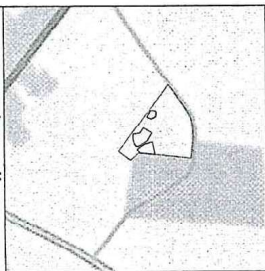

ŽEMĖS SKLYPO PLANAS M 1:1000

Sklypo plotas 11778 m²

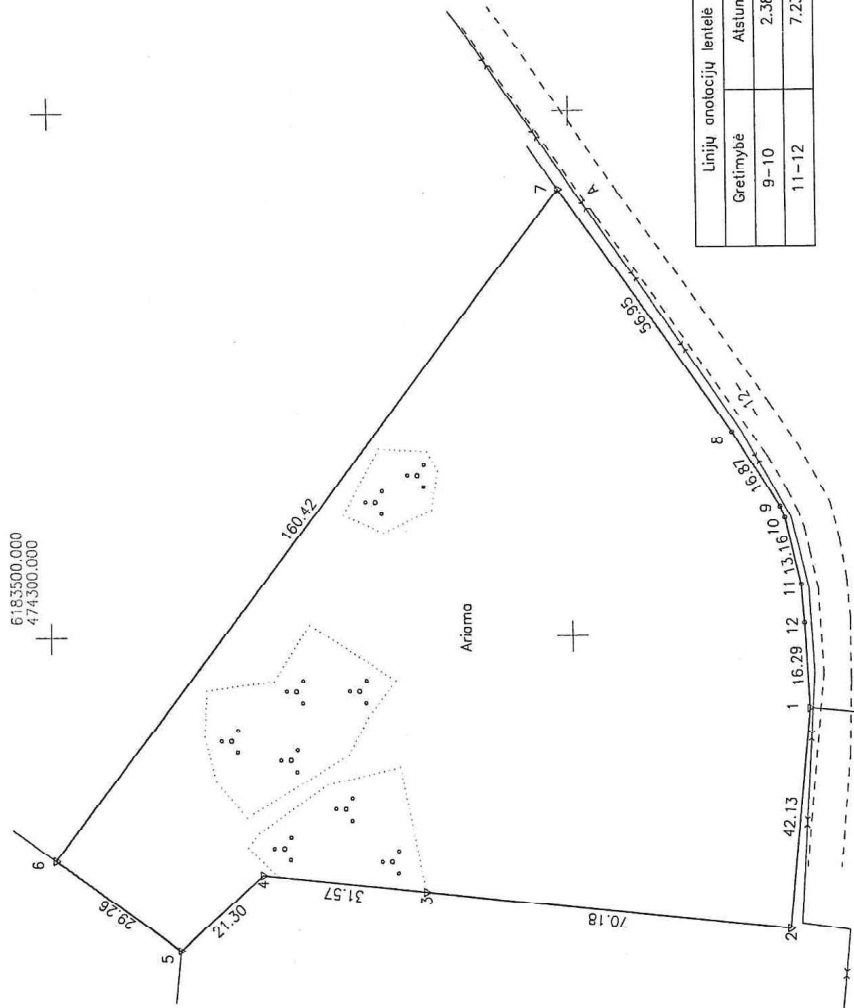

Linijų onolocijų lentelė	
Greitmybė	Astisumas
9-10	2.36
11-12	7.23

Kadastru viešos pavadinimas	Graziomų											
	kodas	blokas	sklypas									
Žemės sklypo kadastro numeris:	7	1	2	0	0	0	0	0	8	1	7	5

Savininkas	Radviliškio
Seniūnija	Radviliškio
Gyvenamoji vieta	Karčemų
Gatvė, namo Nr.	Skil.Nr.1288

Greitmybė	Greitimo žemės sklypo kadastro Nr.	Pastabos
1-5	7120/0008:45	pamatuota geodez.
5-6	7120/0008:49	
6-7	7120/0008:149	
7-1		12m pločio kelias

Naudojamas plotas					
Privati			Valstybinė		
atskirai		bendrai	atskirai		bendrai
ind.	m ²	ind.	m ²	ind.	m ²

Su pagal 2018. m. 05. mėn. 31 d. atliktą žemės sklypo ribų patikrinimą-įrodymą parengtame žemės sklypo plane išbraizytomis ribomis ir apskaičiuotu žemės sklypo plotu sutinku:

Valdas Jasiūnas (žemės sklypo savininkas) (parašas)

Valdas Jasiūnas (senu arba būsimu) vardas, pavardė) (parašas)

UAB "MEDILANA"

Įrašymo Nr. 444, Radviliškis, jm.k.300617766, medilana@gmail.com, tel.8-422-6001, 864631110

Pareigos	Vardas, pavardė	Data
Direktorius/A.V. [parašas]	Pranas Balckus	2019-05-31
Valdininkas [parašas]	Rita Mikalauskienė	2019-05-31

Natūrinio kėlifkacijos pažymėjimo Nr.: 2M-M-1985

