

Žemės sklypo išdėstymo schema

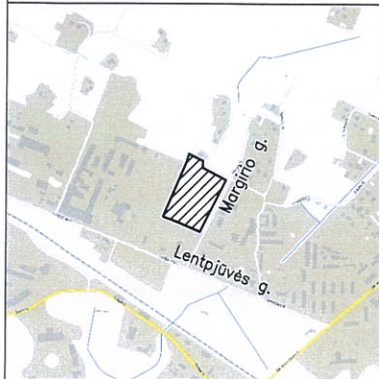

ŽEMĖS SKLYPO PLANAS M 1:1000

Žemės sklypo plotas 24960 m²

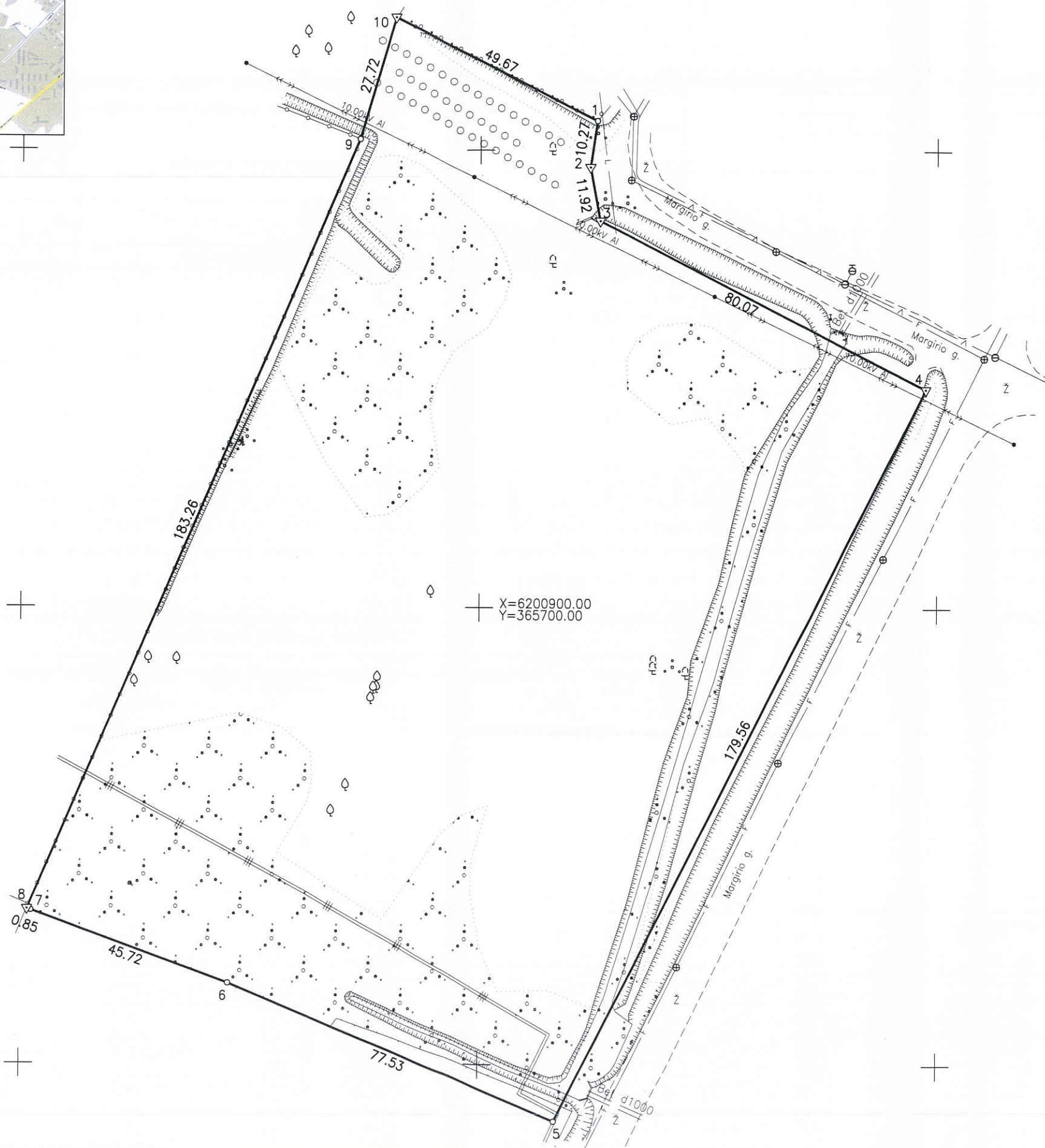

Kadastro vietovės pavadinimas:	Plungės miesto		
Žemės sklypo kadastro numeris:	kodas	blokas	sklypas
	6 8 5 4 0 0 0 1		

Savivaldybė	Plungės r.
Seniūnija	
Gyvenamoji vietovė	Plungės mst.
Gatvė, namo Nr.	Lentpjūvės g. 12B

Gretimybė	Gretimo žemės sklypo kadastro Nr.	Pastabos
1-5		Margirio gatvė
5-8	6854/0001:142	kadastriniai
8-9	6854/0001:196	kadastriniai
9-10	6854/0001:167	kadastriniai
10-1		nepaskirta valstybinė žemė

Su pagal 2019. m. sausio . . mėn. 31 d. atliktą žemės sklypo ribų pažėklinimą-parodymą parengtame žemės sklypo plane išbraižytomis ribomis ir apskaičiuotu žemės sklypo plotu sutinku:

Nacionalinė žemės tarnyba prie
Žemės ūkio ministerijos
(žemės sklypo savininko (esamo arba būsimojo) vardas, pavardė) *Stasys JANUŠIS* (parašas) 2019-02-13 (data)

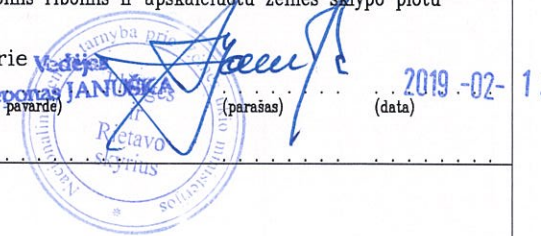

UAB "EUROMETRAS"

S. DAUKANTO G.24, PLUNGĖ, LT-90165, ĮK.170550172

Pareigos	Parašas	Vardas, pavardė	Data
Direktorius	<i>Egidijus Labžentis</i>	Egidijus Labžentis	2019-02-12
Direktoriaus pavaduotojas	<i>Vaidotas Gusčius</i>	Vaidotas Gusčius	2019-02-12

Matininko kvalifikacijos pažymėjimo Nr.: 2M-M-2465

