

# ŽEMĖS SKLYPO PLANAS M 1:500

## Sklypo plotas 735 m<sup>2</sup>

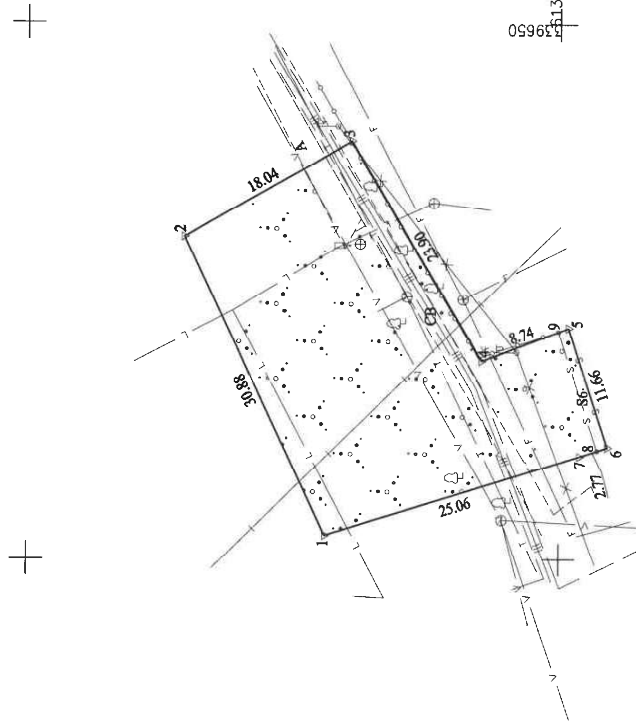
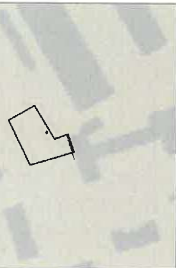

Kadastru vietovės pavadinimas: Šilutės m.

Žemės sklypo kadastro numeris:

Šilutės m.	blokas	sklypas
0 8 6 7 0 0 6	0 0 0 6	

Savivaldybė	Šilutės
Senūnija	Šilutės
gyvenamoji vietovė	Šilutė
Gatvė, namo Nr.	Pramonės g. 3H

Greitmybė	Greitimo žemės sklypo kadastro Nr.	Paslabos
1-2		Proj. Nr. 13
2-3		Proj. Nr. 7
3-7	8867/0006:0108	Atlikti kadastriniai matavimai
7-1		Proj. Nr. 13

Naudojamas plotas

Privati				Valstybinė			
ataskirai		bendrai		ataskirai		bendrai	
ind.	m <sup>2</sup>	ind.	m <sup>2</sup>	ind.	m <sup>2</sup>	ind.	m <sup>2</sup>

Su pagal . . . d. atliktą žemės sklypo ribų paženklinimą - parodymą parengtame žemės sklypo plane išbraižytomis ribomis ir apskaičiuotu žemės sklypo plotu sutinku:

**Virgijūnas Pozingis**  
 Šilutės rajono savivaldybės  
 (žemės sklypo savininkas (esantis arba būsimoji šalinis partneris) (išais) (parašas))

**UAB DRAVA**

i. k. 300688430 - Čerpiūniškių g. 13, Šilutė, info@drava.lt, tel. Nr. 8-441-76517

Pareigos: Parąšas, Vertdas, parardė  
 Direktorius: K. DRAVA, Grechius Kirstukas  
 Matininkas: Dovydas Zaturskis

Data: 2021-10-07  
 2021-10-07

Matininko kvalifikacijos pažymėjimo Nr.: 2M-M-20B7

