

Žemės sklypo išdėymo schema

ŽEMĖS SKLYPO PLANAS M 1:500

Sklypo plotas 714 m²

601:500

601:500

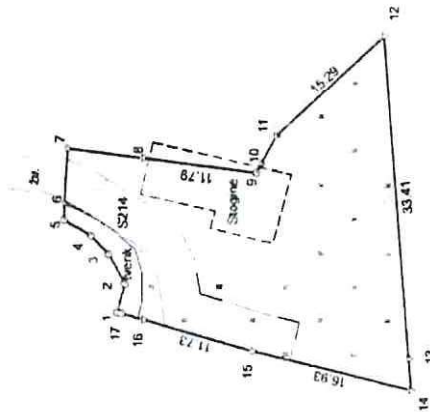

Kadastro: vietovė	Lazdijų m.	blokas	sklypas
Žemės sklypo kadastro Nr.	5 9 2 3 0 0 0 1		
Savivaldybė	Lazdijų r.		
Seniūnija			
Gyvenamoji vietovė	Lazdijų m.		
Gratė, namo Nr.	Ryto g. 4		
Gretimybė	Gretimų žemės sklypo kadastro Nr.	Pastabas	
1-6	VZF		
6-7	Ryto g.		
7-11	5923/0001: 319	Atlikti kadastriniai matavimai	
11-12	VZF		
12-14	5923/0001: 183	Atlikti kadastriniai matavimai	
14-15	5905/0009: 719	Atlikti kadastriniai matavimai	
15-17	5905/0009: 475	Atlikti kadastriniai matavimai	
17-1	5905/0009: 479		

Lazdijų rajono savivaldybės administracijoje
 Aušroskūnas ir teritorijų planavimo skyriaus
 virš specialiosios
 inžiniera Vaidilė Rikienė
 20... m. ... mėn. ... d.

Su pagal 2022 m. sausio mėn. 31 d. atliktą žemės sklypo ribų paženklinimą-pašūnimą parengtame žemės sklypo plane šbraitytomis ribomis ir apskaičiuotu žemės sklypo platumu sutinka:

1 Lazdijų rajono savivaldybė
 (vardas, pavardė)

Lazdijų rajono savivaldybės administracijos (parašas) data: 2022.03.04

Ilona Šaparauskaitė

UAB "Haniš"

Nuorašas tikras

UAB "Saldašai" (kodas MFL-2434-1135) UAB "Haniš" (kodas MFL-2434-1135) Seimų 3-ojo aukšto patalpa 801/60135-01/04, atnaujinti planai, 2022-01-04

Paraišius	Įrašys	Vardas ir pavardė	Data
direktori		JEDITA SALADŠKIENĖ	2022-01-04

46:650

46:700

Matavimo kvalifikacijos pažymėjimo Nr. 2M-M-1135 | GEO OBJEKTO KODAS: 4400-5817-7061