

ELEKTRONINIO  
DOKUMENTO  
NUOBAŠIS  
2014.11.10. 11.11.2014.11.10.

# ŽEMĖS SKLYPO PLANAS M 1:1000

Sklypo plotas 5935 m<sup>2</sup>

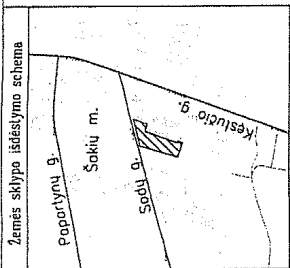

X=6090400.00  
Y=4387000.00

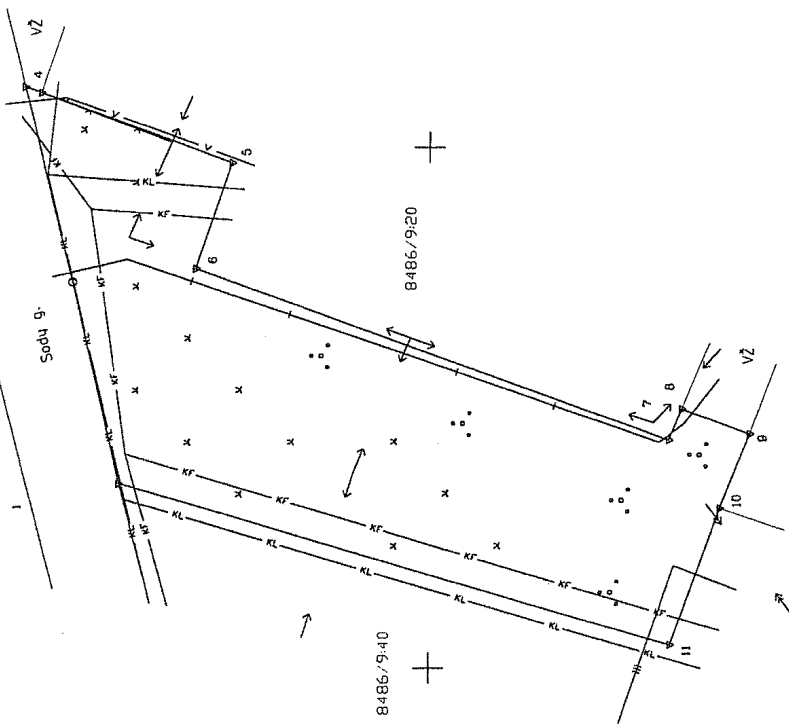

Linių anotacijų lentelė	Atšakymas
Greitūmė 1-2	39,74
2-3	38,61
3-4	3,28
4-5	39,19
5-6	21,40
6-7	97,31
7-8	6,38
8-9	1,98
9-10	15,98
10-11	27,78
11-1	110,85

Kadastro:	vietaivė	Sąkių m.	blokas	sklypas
Žemės sklypo kadastrinis Nr.: B 4 6 6 0 0 9				

Gelvė, namo Nr.	Sodki g. 3D
Kaimas (miestelis)	
Seniūnija	
Miestas (rajonas)	Sakai
Apskritys	Marijampolė

Greitūmė	Greitimo žemės sklypo kadastrinis Nr.	Pastabos
1-3		Sodki g.
3-4		VZ
4-8	8486/9:20	kadastr. mal.
8-9		VZ
9-10	8486/9:16	
10-1	8486/9:40	kadastr. mal.

Su pasto 2014 m. birželio mėn. 21 d. atliktą žemės sklypo ribų pažėnklinimą - parodymą patvirtina žemės sklypo planas išbraižytomis ribomis ir apskaičiuotu žemės sklypo ploto svėnkū.

2014.11.10. 11.11.2014.11.10.

Sodki m. savivaldybės  
Žemės sklypo surašymo ir apskaičiavimo skyriaus vedėjas  
**Paulius Grincevičius**  
(parašas)

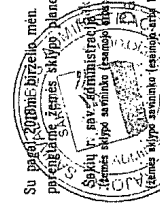

Neatpažinęs žemės sklypo ribų žemės ūkio ministerijos pareigūnas  
Sakai

(parašas)

Patikrinęs: (Parašas) (Vardas ir pavardė) (Data)

Suderinęs: (Parašas) (Vardas ir pavardė) (Data)

A.V. (jeigu reikalingas turėti antspaudo nustatymas įstatymuose)

R. Gruodžio IJ

NUOBAŠIS  
I LKPAŠ

Imovis kodas 3039878994, el. paštas gruozdioij@gmail.com, tel. Nr. 8 687 10440

Pareigos	Darstas	Vardas, pavardė	Data
Direktorius	R. Gruodžio IJ	Rolandas Gruodis	2016-06-21

Matavimo tūrinio apytikslumo Nr. 2M-M-271