

Žemės sklypo išdėstymo schema

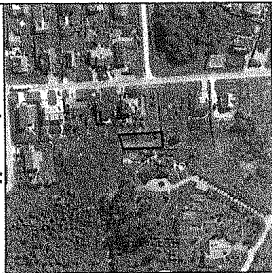

ŽEMĖS SKLYPO PLANAS M 1:500
Sklypo plotas 537m²

| | | | | |
|--------------------------------|-----------|---|---|---|
| Žemės sklypo kadastro numeris: | Klaipėdos | | | |
| Žemės sklypo kadastro numeris: | 2 | 1 | 0 | 1 |
| | 0 | 0 | 0 | 1 |

| | |
|--------------------|-----------------|
| Savivaldybė | Klaipėdos |
| Seniūnija | |
| Gyvenamoji vietovė | Klaipėdos m. |
| Geogr. namo Nr. | Cedvilinės g.9A |

| Greimybė | Greitimo žemės sklypo kadastro Nr. | Pastabas |
|----------|------------------------------------|----------|
| 1-3 | 2101/0040:1 | |
| 3-4 | | LWZ |
| 4-6 | 2101/0001:122 | |
| 6-1 | 2101/0001:942 | |

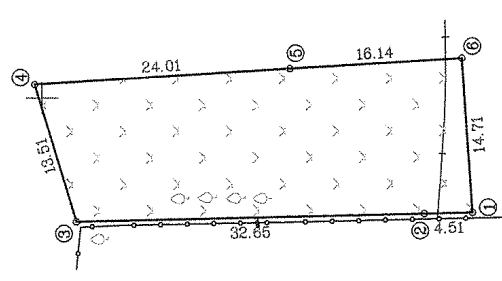

Su pagal 2021. m. 05 mėn. 31 d. atliktą žemės sklypo ribų patikrinimą parengtame žemės sklypo plane išbraižytomis ribomis ir apskaičiuotu žemės sklypo plotu sutinka.

LIETUVOS RESPUBLIKA
(žemės sklypo savininkas (savo arba išimamo) vardas, pavardė) 2021-05-31 (data)

19550
3186400

UAB "Getema"
UAB "Getema" Im.k. 30417667, PVM kodas LT100010764417
Laiskos pr.24-328, Klaipėda Tel Nr.8-667-85363, info.getema@gmail.com

| | | | |
|-------------|---------|---------------------|------------|
| Pareigos | Pavardė | Vardas, pavardė | Data |
| Direktorius | MANA | Tomas Zelba | 2021-05-31 |
| Matininkas | | Andrius Merkevičius | 2021-05-31 |

Matininko kvalifikacijos pažymėjimo Nr.: 2M-M-2372