

Žemės sklypo išdėstymo schema

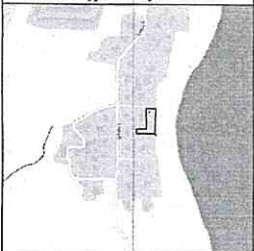

ŽEMĖS SKLYPO PLANAS M 1:500

Žemės sklypo plotas 1407 m²

X=6069600.000
Y=552000.000

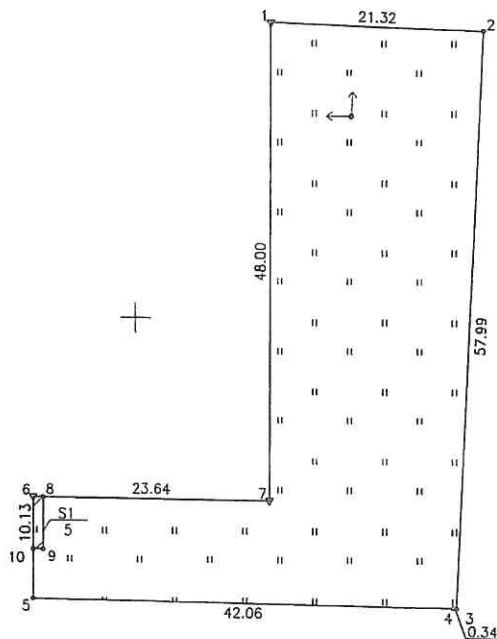

Kadastro vietovės pavadinimas:	Vievis mst.		
Žemės sklypo kadastro numeris:	kodas	blokas	sklypas
	7 9 8 0 0	0 0 0 2	

Savivaldybė	Elektrėnų
Seniūnija	Vievio sen.
Gyvenamoji vietovė	Vievio m.
Gatvė, namo Nr.	Liepų g. 57A

Gretimybė	Gretimio žemės sklypo kadastro Nr.	Pastabos
1-2		pravažiavimas
2-4		nepaskirta žemė
4-5	7980/0002:0026	
5-6	7980/0002:0930	
6-1	7980/0002:0077	

Naudojamas plotas							
Privati				Valstybinė			
atskirai		bendrai		atskirai		bendrai	
ind.	m ²	ind.	m ²	ind.	m ²	ind.	m ²

Su pagal 2021. m. 05. mėn. 09 d. atliktą žemės sklypo ribų pažėklinimą-parodymą parengtame žemės sklypo plane išbraižytomis ribomis ir apskaičiuotu žemės sklypo plotu sutinku:

Nacionalinės žemės tarnybos prie ŽŪK
Elektrėnų skyriaus
vyriausioji specialistė
Justina Baumilionė

LIETUVOS RESPUBLIKA
(žemės sklypo savininko (esamo arba būsimojo) vardas, pavardė) (parašas) (data)

UAB "Geosoma"

LICENCIJOS NR.G-644-(310) IŠDUOTA 2008-07-30

Pareigos	Parašas	Vardas, pavardė	Data
Direktorius		Artūras Jonikavičius	2021-05-19
Metininkas		Jūlitė Anuprevičiūtė	2021-05-19
Braižytoja		Justina Litvinovičiūtė	2021-05-19

Matininko kvalifikacijos pažymėjimo Nr.: 2M-M-534

