

ŽEMĖS SKLYPO PLANAS M 1:500

Sklypo plotas 1124 m²

K:6031100.00
V:502200.00

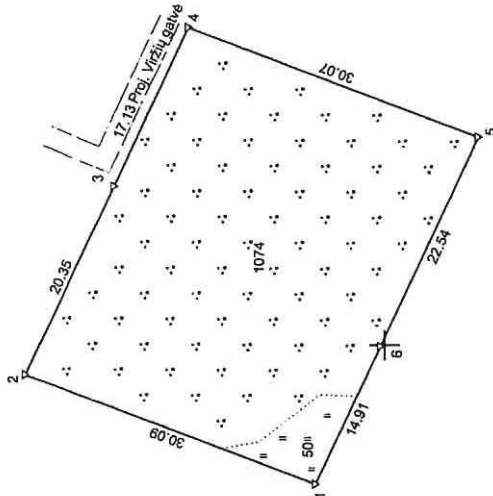

Kadastro: vietovė	Alytaus m.	blokas	
Žemės sklypo kadastro Nr.	1110101003	sklypas	3
Savivaldybė	Alytaus m.		
Seniūnija			
Gyvenamoji vietovė	Alytaus m.		
Gatvė, namo Nr.	Viržių 8		
Gretimybė	Gretimio žemės sklypo kadastro Nr.	Pastabos	
1-3	1101/0003: 157		
3-4	1101/7001: 191	Proj. Viržių gatvė	
4-5		Viržių g. 6	
5-6		Bruknių g. 7	
6-1		Bruknių g. 9	

Su pagal 2019 m. sausio mėn. 28 d. atliktą žemės sklypo ribų pažėnklinimą-parodymą parengtame žemės sklypo plane išbraižyomis ribomis ir apskaičiuotu žemės sklypo plotu sutinku:

1. Lietuvos Respublika
(vardas, pavardė)
(parašas)
(data)

K. Kazlauskas II "Geoplus"

Maitininkas Kęstutis Kazlauskas, maitininko kvalifikacijos pažymėjimo Nr. 2M-M-1525, Suvaidėkio g. 10, Laidijai, d. p. geoplusas@gmail.com, tel. +37068832721, +37031322790

Paraišos	Parašas	Vardas ir pavardė	Data
įmonės savininkas		KĘSTUTIS KAZLAUSKAS	2019-09-28

Maitininko kvalifikacijos pažymėjimo Nr.: 2M-M-1525 GEO OBJEKTO KODAS: 4400-5197-2899