

* 2 1 0 4 5 7 2 2 2 7 7 *

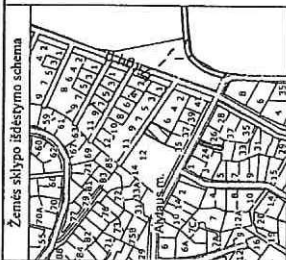

ŽEMĖS SKLYPO PLANAS M 1:500

Sklypo plotas 1224 m²

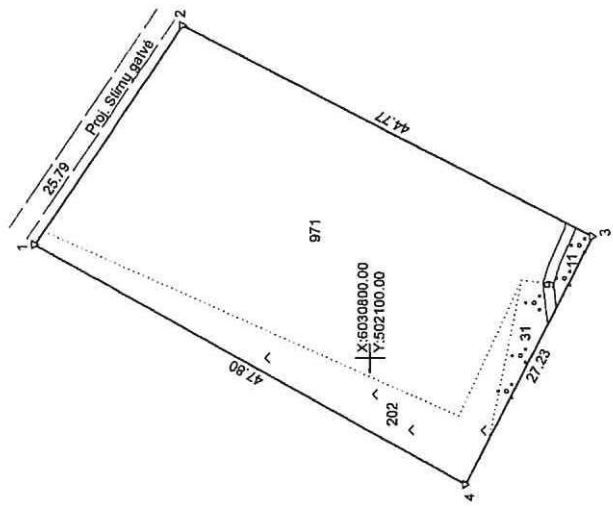

Kadastras:	vietaivė	Alytaus m.	1 1 0 1 0 0 3	blokas	sklypas
Žemės sklypo kadastro Nr.					
Savivaldybė	Alytaus m.				
Seniūnija					
Gyvenamoji vietaivė	Alytaus m.				
Gatvė, namo Nr.	Stirmų 8				
Gretimybė	Gretimio žemės sklypo kadastro Nr.	Pasabos			
1-2	1101/7001:188	Proj. Stirmų gatvė			
2-3		Stirmų g. 6			
3-4	1101/0003:172	Kalinėjų g. 35			
4-1		Stirmų g.10			

Su pagal 2019 m. sausio mėn. 28 d. atliktą žemės sklypo ribų pažėnkėnėmą-parėdymą parengėme žemės sklypo planė išbraižyomis ribomis ir apskaičiuotu žemės sklypo plėtu sulėniku:

1. Lietuvos Respublika
(vardas, pavardė)
(parašas)
(data)

K. Kazlauskas II "Geoplus"			
Mėtinėkas Kęstutis Kazlauskas, mėtinėko kvalifikacijės pažėmėjimo Nr. 2M-M-1525, Sulelelelele g. 10, Lauėji, d. p. geoplusas@gmail.com, t. l. +3706852272, f. 7091522700			
Pareigos	Pirėšas	Vardas ir pavardė	Data
Inėnos savėnėkas		KĘSTUTIS KAZLAUSKAS	2019-09-28
Mėtinėko kvalifikacijės pažėmėjimo Nr. 2M-M-1525 GEO OBJEKTO KODAS: 4400-5200-6694			