

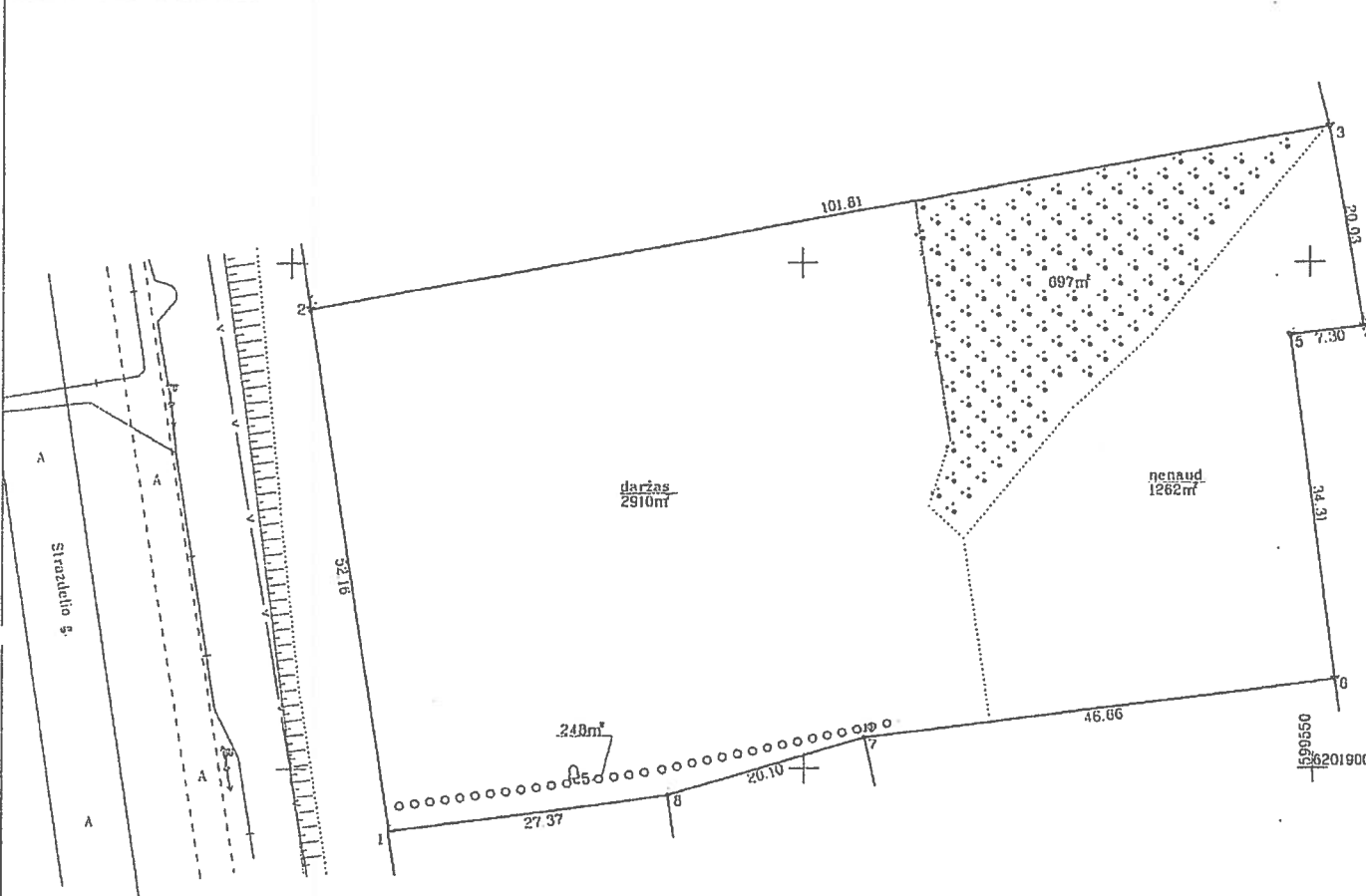

ŽEMĖS SKLYPO PLANAS M 1:500

Sklypo plotas 5117m²



Kadastras:	vielovė	Rokiškio rn.	blokas	sklypas
		7 3 7 5 0 0 2 8		

Galvė, namo Nr.	A. Strazdelio g. 11
Kaimas (miestelis)	
Seniūnija	Rokiškio miesto
Miestas (rajonas)	Rokiškio
Apskritis	Panevezio

Gretimybė	Gretimoms žemės sklypo kadastr. Nr.	Pastabos
1-2	Valstybinė žemė	Strazdelio g.
2-3	Valstybinė žemė	
3-4	7375/0028.0006	
4-6	7375/0028.0043	
6-7	Valstybinė žemė	
7-8	7375/0028.0046	
8-1	7375/0028.0032	

Su paženklinimais vietovėje žemės sklypo ribomis, aprašytais 2014 m. sausio mėn. 10 d. žemės sklypo paženklinimo-parodymo akte, ir nustatyti plotą sutinku:
 Žemės savininkas (naudotojas): Rokiškio rajono savivaldybės administracija
 Rokiškio rajono savivaldybės administracija direktoriaus pavaduotojas
 (vardas, pavardė) *Limontas Velykis* 2014-01-23 (data)

Nacionalinės žemės tarnybos prie Žemės ūkio ministerijos Rokiškio skyrius
 Patikrinu: *[Signature]* 2014-10-23
 Suderina: vedėjas *[Signature]* Arvydas Sarka 2014-10-23
 (pareigys) (vardas) (vardas, pavardė) (data)
 A.V.

ŽEMĖS SKLYPO RIBOS
 PAŽYMNĖTOS KADASTRO ŽEMĖLAPYJE
 2014.10.23
 VI Registrų centro Panevėžio filialas
 Vyresnysis kadastrų specialistas *[Signature]* Kristina Tropeckienė
 (pareigys) (pavardė) (vardas, pavardė)

GEOGAMA

UAB "GEOGAMA", i/k 302798906, Universiteto 8A, Akademijos mstl., Kaunas, LT

Pareigos	Kvėl. paž. Nr.	Vardas, pavardė	Parašas	Data
Direktorius		A. Gilvickis	<i>[Signature]</i>	2014-01-14
Matininkas	2M-M-1406	A. Gilvickis	<i>[Signature]</i>	2014-01-14