

Žemės sklypo išdėstymo schema

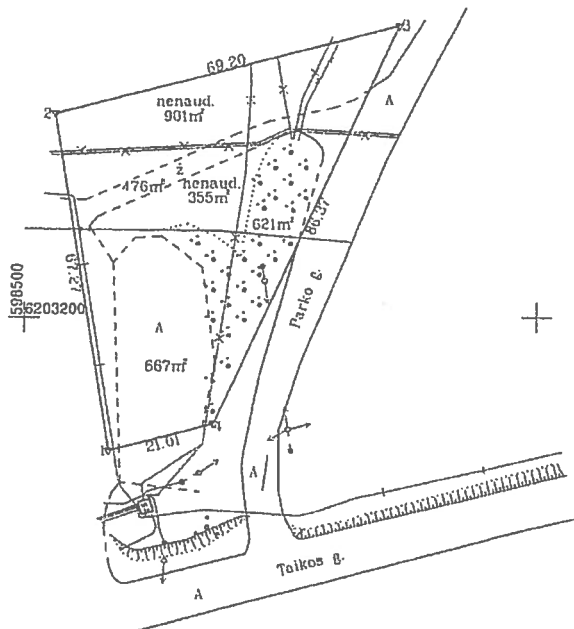

ŽEMĖS SKLYPO PLANAS M 1:1000

Sklypo plotas 3020m²



14 06 19
[Signature]

Kadastras:	vietovė	Rokiškio m.	blokas	sklypas
		7 3 7 5 0 0 2 2		13

Galvė, namo Nr.	Taikos g. 12
Kaimas (miestelis)	
Seniūnija	Rokiškio miesto
Miestas (rajonas)	Rokiškio
Apkritis	Panevėžio

Gretimybė	Gretimoms žemės sklypo kadastro Nr.	Pastabos
1-3	Valstybinė žemė	
3-4	Valstybinė žemė	Parko g.
4-1	Valstybinė žemė	

Su paženklinomis vietovėje žemės sklypo ribomis, aprašytomis 2014 m. sausio mėn. 10 d. žemės sklypo paženklinimo-pareidymo akte, ir nuolatiniu plotu sulinku Žemės savininkas (naudotojas) Rokiškio rajono savivaldybės administracija (vardas, pavardė) Rokiškio miesto seniūnijos administracija (vardas, pavardė) 2014-01-16 (data)

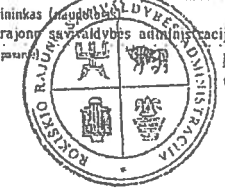

Rimantas Velychis

Nacionalinės žemės tarnybos prie Žemės ūkio ministro biuro Rokiškio skyriaus pareigybės specialistas
Patikrino: *[Signature]* Eglė Gričiūtė 2014 06 15
Suderino: vedėjas *[Signature]* Arvydas Šarka 2014 06 16
(pareigis) (pareis) (vardas, pavardė) (data)

GEOGAMA

UAB "GEOGAMA", I/k 302798906, Universiteto BA, Akademijos mstl., Kauno r.

Pareigis	Kv. paž. Nr.	Vardas, pavardė	Parašas	Data
Direktorius		A. Gilvickis	<i>[Signature]</i>	2014-06-14
Maitininkas	2M-1-1406	A. Gilvickis	<i>[Signature]</i>	2014-06-14

