

Zemės sklypa išdėstymo schema

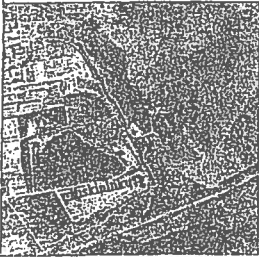

ŽEMĖS SKLYPO PLANAS M 1:1000

Sklypo plotas 7940m²

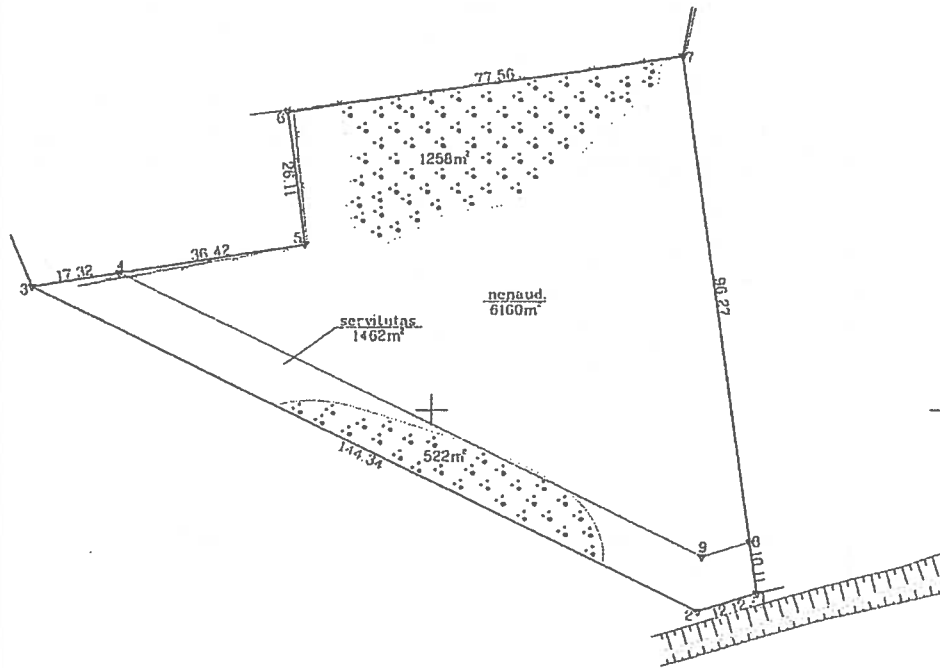

0000000
6202700

14.06.19
[Signature]

Kadastras:	vielovė	Rokiškio m.	blokas	sklypas
		7 3 7 5 0 0 2 7		6 8

Galvė, namo Nr.	Jūžintų g. 3c
Kaimas (miestelis)	
Seniūnija	Rokiškio miesto
Miestas (rajonas)	Rokiškio
Apskritis	Panevėžio

Gretimųbė	Gretimo žemės sklypo kadastro Nr.	Pastabos
1-3	Valstybinė žemė	
3-7	7376/27-48	
7-8-1	Valstybinė žemė	

Su paženkintomis vielovė žemės sklypo ribomis, aprašytomis 2014 m. sausio mėn. 10 d. žemės sklypo paženklinimo-parodymo akte, ir nurodytu plotu sutinku žemės savininkas (nuodolius) *[Signature]*
Rokiškio rajono savivaldybės administracija 2014-01-14
(vardas, pavardė) Rokiškio rajono savivaldybės administracijos (teta) direktoriaus pavaduotojas



[Signature]
Rimantas Velykis

Nacionalinės žemės tarnybos prie ŽŪM		Rokiškio skyriaus	
Nacionalinės žemės tarnybos prie Žemės ūkio ministro biuro Rokiškio skyrius			
Patikrino:	<i>[Signature]</i>	Eglė Gričiūtė	2014-01-14
Suderino:	vedėjas (pareig.)	Avydas Sarka (vardas, pavardė)	2014-01-14 (teta)

GEOGAMA

UAB "GEOGAMA". Į/k 302798906. Universiteto BA Akademinijos mstl. Kauno r.

Pareigos	Kval. paž. Nr.	Vardas, pavardė	Parašas	Data
Direktorius		A. Gilvickis	<i>[Signature]</i>	2014-01-14
Matininkas	2M-1406	A. Gilvickis	<i>[Signature]</i>	2014-01-14