

ŽEMĖS SKLYPO PLANAS M 1:500
Sklypo plotas 1178 m²

Kadastro plano tikslumas priklauso nuo žemės sklypo, kadastrinio žemės sklypo ir kadastrinio žemės sklypo planavimo būdų.

Žemės sklypo kadastrinis numeris:	8867/0015/079
Kodas	88670015
sklypas	5

Šilutė	Šilutė
Savininkas	Virgilijus Pozingis
Gyvenamoji vieta	Šilutė
Govė, namo Nr.	Sk. proj. Nr. 2, Birutės g. 13

Gretinamieji žemės sklypai kadastrinis Nr.	8867/0015/079
1-2	sk. proj. Nr. 3
2-3	Birutės E
3-4	sk. proj. Nr. 1
4-1	

Naudojamas plotas			
atskirai ind.	m ²	atskirai ind.	m ²
atskirai ind.	m ²	atskirai ind.	m ²
atskirai ind.	m ²	atskirai ind.	m ²
atskirai ind.	m ²	atskirai ind.	m ²
atskirai ind.	m ²	atskirai ind.	m ²
atskirai ind.	m ²	atskirai ind.	m ²
atskirai ind.	m ²	atskirai ind.	m ²
atskirai ind.	m ²	atskirai ind.	m ²
atskirai ind.	m ²	atskirai ind.	m ²
atskirai ind.	m ²	atskirai ind.	m ²
atskirai ind.	m ²	atskirai ind.	m ²
atskirai ind.	m ²	atskirai ind.	m ²
atskirai ind.	m ²	atskirai ind.	m ²
atskirai ind.	m ²	atskirai ind.	m ²
atskirai ind.	m ²	atskirai ind.	m ²
atskirai ind.	m ²	atskirai ind.	m ²

Su pag. ... 2020-07-07 d. atliktą žemės sklypo ribų paženklinimą paruošė parengė žemės sklypo planą išbraižė žemės sklypo ir apskaitinamą žemės sklypo plotą
Virgilijus Pozingis
 Šilutės rajono savivaldybės (šaltinio žemės sklypo) žemės sklypo direktorius
 (parašas) (data) 2020-07-07 (data)

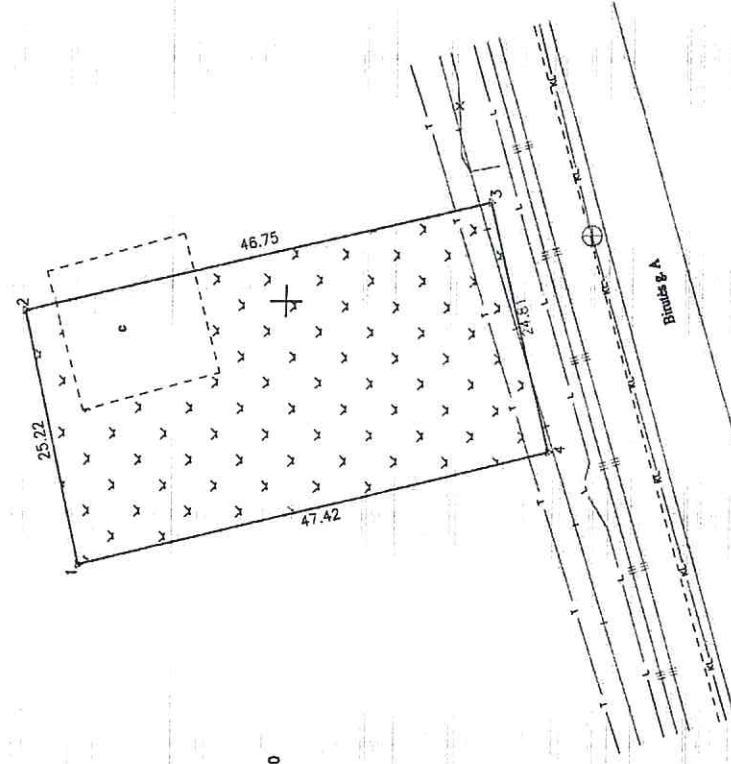

UAB DRAVA

Klaipėdos, Celių gatvė ir S. Šliūnų, ind. Nr. 8-441-76317

Pareigos	Vardas, pavardė	Data
Direktorius A. V. Birtušas	Giedrius Kirtukas	2020-07-07
Mašininkas	Giedrius Kirtukas	2020-07-07

Mašininko kvalifikacijos pažymėjimo Nr.: 2M-M-587

