

Žemės sklypo išdėstymo schema

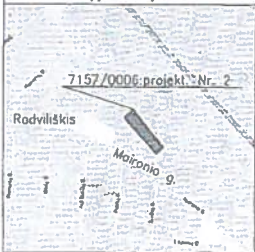

ŽEMĖS SKLYPO PLANAS M 1:500
Sklypo plotas 2255 m²

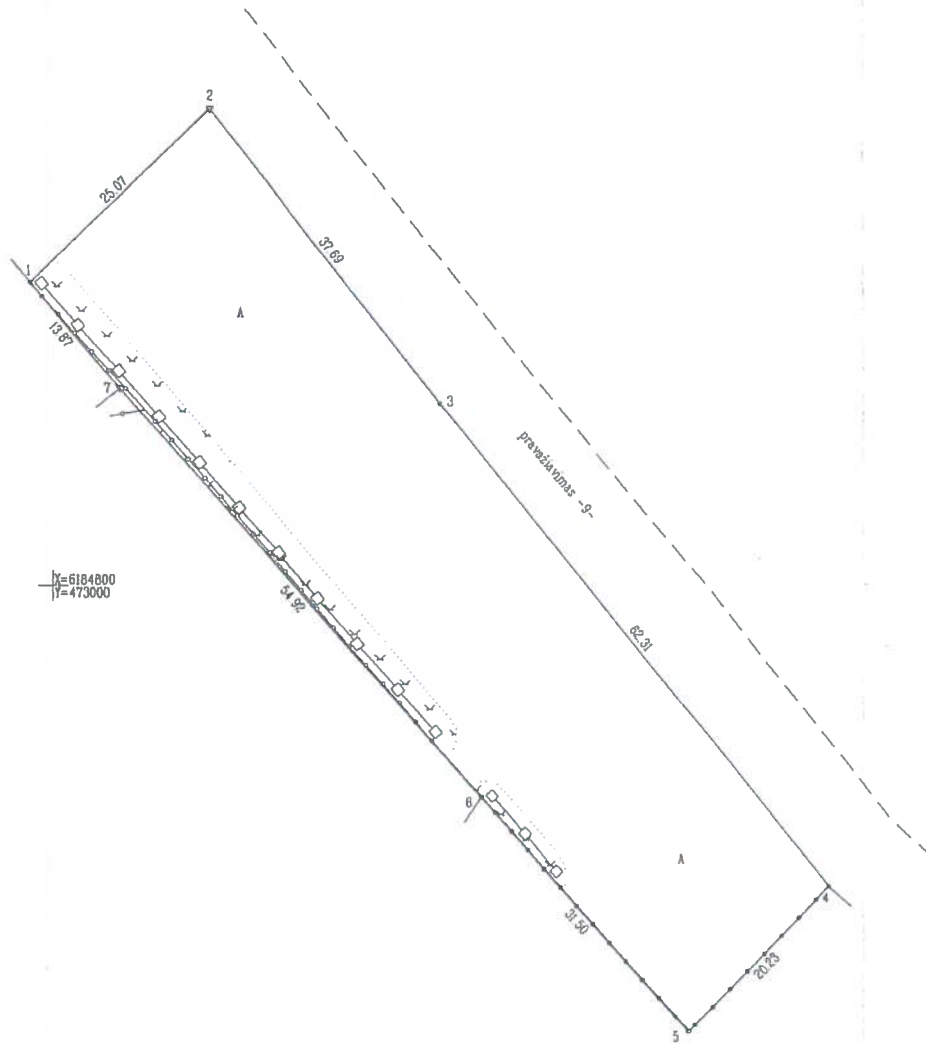

Kadastro vietovės pavadinimas:	Radviliškio m.		
Žemės sklypo kadastro numeris:	kodas	blokas	sklypas
	7 1 5 7	0 0 0 6	157

Savivaldybė	Radviliškio r.
Seniūnija	Radviliškio miesto sen.
Gyvenamoji vietovė	Radviliškio m.
Galvė, namo Nr.	Maironio g. 147A

Gretimybė	Gretimo žemės sklypo kadastro Nr.	Pastabos
1-4		VŽF, pravažiavimas
4-6	7157/0006:266	Geodeziškai pamatuota
6-7	7157/0006:355	Geodeziškai pamatuota
7-1		projekl. Nr. B

Naudojamas plotas							
Privati				Valstybinė			
atskirai		bendrai		atskirai		bendrai	
ind.	m ²	ind.	m ²	ind.	m ²	ind.	m ²

Su pagali 2019 m. birželio mėn. 28 d. atliktą žemės sklypo ribų pažėnklinimą – parodymą parengtame žemės sklypo plane išbraižytomis ribomis ir apskaičiuotu žemės sklypo plotu sutinku:

Lietuvos Respublika
 (žemės sklypo savininko (esamo ar buvusio) vardas, pavardė) *Algirdas Gedminas* 2019-07-01 (data)

in real GEO

Maironio g. 1, LT-01001 Radviliškis | Inoocės kodas: 302604810 | Mob. 8 620 92444 | el. paštas: siuvalta@inreal.lt

Pavardė	Vardas, pavardė	Data
Algimantas Volys	Algimantas Volys	2019-06-28
Maironio g. 147A	Viktorija Draugšienė	2019-06-28

Mėtininko kvalifikacijos pažymėjimo Nr.: 2M-M-2657