

Žemės sklypo išdėstymo schema

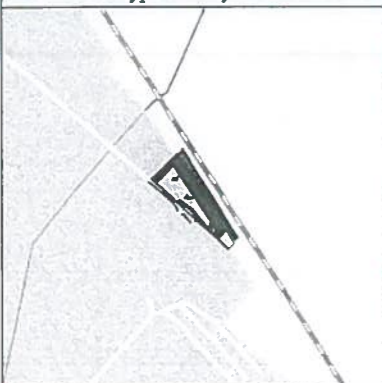

ŽEMĖS SKLYPO PLANAS M 1:1000

Sklypo plotas 5771 m²

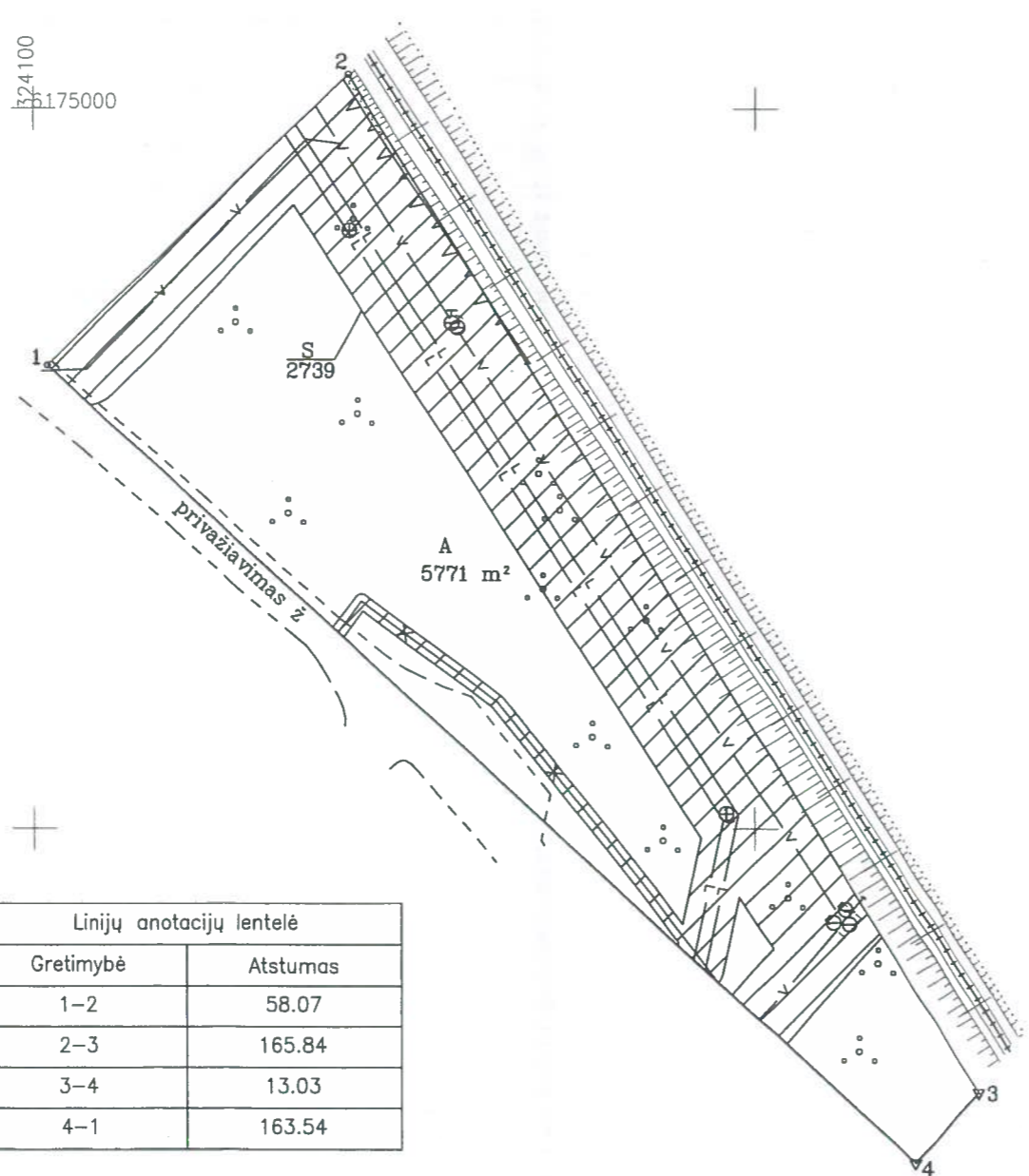

524100
55175000

Gretimybė	Atstumas
1-2	58.07
2-3	165.84
3-4	13.03
4-1	163.54

Kadastro vietovės pavadinimas:	Klaipėdos m.					
Žemės sklypo kadastro numeris:	kodas		blokas		sklypas	
	2	1 0 1	0	0 3	4	

Savivaldybė	Klaipėda
Seniūnija	
Gyvenamoji vietovė	Klaipėda
Gatvė, namo Nr.	Šilutės pl. 95E

Gretimybė	Gretimo žemės sklypo kadastro Nr.	Pastabos
1-2	2101/0007:0218	kadastriniai matavimai
2-3	2101/8001:0009	kadastriniai matavimai
3-4	2101/0007:0074	kadastriniai matavimai
4-1		privažiavimas

Naudojamas plotas							
Privati				Valstybinė			
atskirai		bendrai		atskirai		bendrai	
ind.	m ²	ind.	m ²	ind.	m ²	ind.	m ²
				A	5771		

Su pagal 2019 m. kovo mėn. 22 d. atliktą žemės sklypo ribų paženklinimą-parodymą parengtame žemės sklypo plane išbraižytomis ribomis ir apskaičiuotu žemės sklypo plotu sutinku:

Lietuvos Respublika (parašas) (data)
 (žemės sklypo savininko (esamo arba būsimojo) vardas, pavardė)

VŽF VALSTYBĖS ĮMONĖ VALSTYBĖS ŽEMĖS FONDAS
 KLAIPĖDOS ŽEMĖTVARKOS IR GEODEZIJOS SKYRIUS
 S. Šimkaus g. 19, LT-92124 Klaipėda j.k. 120093212 Tel. 8 46 412451

Pareigos	Parašas	Vardas, pavardė	Data
Vyr. Specialistas		Andrius Kiržgalvis	2019-03-22
A. V.			

Matininko kvalifikacijos pažymėjimo Nr.: 2M-M-1031

Pastaba: inžineriniai tinklai plane pavaizduoti vadovaujantis Klaipėdos miesto savivaldybės GIS skyriaus archyvine topografinė medžiaga.

