

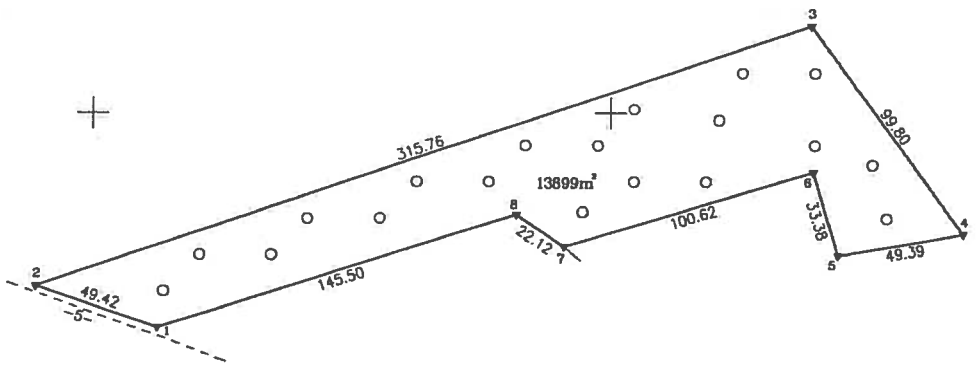

ŽEMĖS SKLYPO PLANAS M 1:2000
Sklypo plotas 13899 m²



Kadastru:	vielovė	Magūnų	blokas	sklypas
	Žemės sklypo kadastro Nr.	8 6 3 4	0 0 0 3	0 0 3 2

Gatvė, namo Nr.	Sklypas Nr. 116
Kaimas (miestelis)	Beviršės
Seniūnija	Magūnų
Miestas (rajonas)	Svenčionių
Apskritys	Vilniaus

Gretimybė	Gretimio žemės sklypo kadastro Nr.	Pastabas
1-2		Magūnų sen. 5 m plotio kelias
2-4		Valstybės žemė
4-7	8634/0003/0011	
7-8-1	8634/0003/0010	

Su paženkintomis vietovėje žemės sklypo ribomis, aprašytomis 2013 m. balandžio mėn. 3 d. žemės sklypo paženklinimo-parodymo akte, ir nustatytu plotu sutinku:
Žemės savininkas (naudotojas):

Lietuvos Respublika
(vardas, pavardė) (parašas) (data)

Nacionalinės žemės tarnybos prie Žemės ūkio ministerijos
Svenčionių vyskaperėšišs
Patikrinęs: *A. Korolkovas* 2013-07-15
Suderinęs: *M. Lovarauskienė* (data)
Nacionalinės žemės tarnybos prie Žemės ūkio ministerijos
Svenčionių skyriaus vedėja
M. Lovarauskienė 2013-07-18 A.V.

UAB "VILNIAUS HIDROPROJEKTAS"
Kaivarijų g. 125, 08221 Vilnius, tel./faks. (8 5) 273 0319, el. p. info@vhp.lt
MATHINKO PAZYMĖJIMO Nr. 2M-M-1566 IŠDAVIMO DATA 2011-06-16

Pareigos	Parašas	Vardas, pavardė	Data
Dir. pav. gamybos	<i>[Signature]</i>	Mindaugas Vitartas	2013-04-08
Matlininkas	<i>[Signature]</i>	Merijus Juodis	2013-04-05

CHININEI MENTACIAI
MAUS IKROPROJEKTAS

SUTARTINIAI ŽENKLAI:
○ Laikini matavimo taškai
▽ Pastovūs riboženkliai

SKLYPO RIBOS PAZYMĖTOS
KADASTRO ŽEMĖLAPYJE
VI REGISTRU CENTRE Vilniaus šilaitis
Vyresnysis kadastrinis specialistas
Sigitas Balsas

6090200
611800