

Žemės sklypo išdėstymo schema



ŽEMĖS SKLYPO PLANAS M 1:2000

Sklypo plotas 14774m²

| Linijų anotacijų lentelė | |
|--------------------------|----------|
| Gretimybė | Atstumas |
| 1-2 | 48.24 |
| 2-3 | 115.32 |
| 3-4 | 4.30 |
| 4-5 | 7.69 |
| 5-6 | 5.38 |
| 6-7 | 5.40 |
| 7-8 | 47.25 |
| 8-9 | 8.00 |
| 9-10 | 6.21 |
| 10-11 | 5.30 |
| 11-12 | 16.67 |
| 12-13 | 6.53 |
| 13-14 | 3.95 |
| 14-15 | 1.22 |
| 15-16 | 192.17 |
| 16-17 | 110.21 |
| 17-1 | 3.99 |

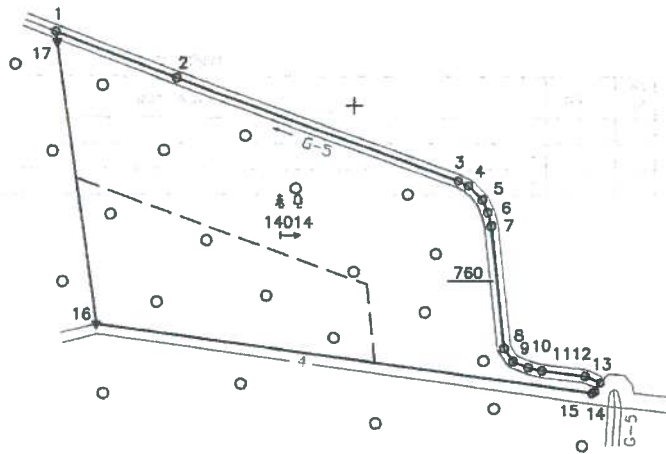

460400
6116000

PAAIŠKINIMAI:

- ▼ žemės sklypo ribosenkliai
- žemės sklypo matavimo taškai

| Kadastr. | vietovė | Juodaičių | blokas | sklypas |
|---------------------------|---------|-------------------------|--------|---------|
| Žemės sklypo kadastro Nr. | | 9 4 1 7 0 0 0 4 0 0 0 0 | | |

| | | | |
|--------------------|------------|---|--|
| Gatvė, namo Nr. | | ŽEMĖS SKLYPO RIBOS PAŽYMĖTOS KADASTRO ŽEMĖLAPYJE | |
| Kaimas (miestelis) | Pavietavos | 2018-05-21 | |
| Seniūnija | Juodaičių | VI Registrų centro Tauragės filialas | |
| Miestas (rajonas) | Jurbarko | | |
| Apkritis | Tauragės | | |

| Gretimybė | Gretimų žemės sklypo kadastro Nr. | |
|-----------|-----------------------------------|----------------------------|
| 1-13 | 9417/0004:298 | |
| 13-16 | | Vistinis 4 m plotis kelias |
| 16-1 | 9417/0004:198 | |

| Naudojamas plotas | | | | | | | |
|-------------------|----------------|---------|----------------|------------|----------------|---------|----------------|
| Privali | | | | Valstybinė | | | |
| atskirai | | bendrai | | atskirai | | bendrai | |
| ind. | m ² | ind. | m ² | ind. | m ² | ind. | m ² |
| | | | | | | | |
| | | | | | | | |
| | | | | | | | |
| | | | | | | | |
| | | | | | | | |
| | | | | | | | |
| | | | | | | | |

Su pašenkintomis vietovėje žemės sklypo ribomis, aprašytomis 2018 m 02 mėn. 08 d. žemės sklypo pažėnklinimo-parodymo akte, ir nustatyta plotu sutinku:
 žemės savininkas (naudotojas):
 Nacionalinės žemės tarnybos prie ŽŪA
 Jurbiško skyriaus vedėja
 (vardas, pavardė)
 Dalia Štulkienė
 (vardas, pavardė)
 (Data) 2018-05-21

Nacionalinės žemės tarnybos prie žemės ūkio ministerijos
 .. Jurbarko .. skyrius
 Patikrinęs: vyr. specialistas
 SUDIRGINTA: vedėja
 (Pareigos pavadinimas) (Pareigos) (Vardas ir pavardė) (Data)
 A.V. (jeigu reikalingumas turėti antspaudą nustatytas įstatymuose)

| UAB "Rolvita" | | | |
|---|--------------------|-------------------|---------|
| Licencijos Nr. G-1148-(1106) 2010 m. sausio 20 d. | | | |
| Pareigos | Parešas | Vardas, pavardė | Data |
| Mataviminkas | <i>[Signature]</i> | Rolandas Belkūsus | 2018-02 |
| | | | |
| | | | |

