

Žemės sklypo išdėstymo schema

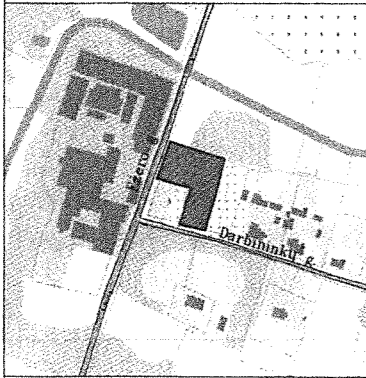

ŽEMĖS SKLYPO PLANAS M 1:500

Sklypo plotas 3181 m²

ELEKTRONINIO Kadastro specialistė
DOKUMENTO NR. 0108/2018-04-10
N. Štikonienė

vieta	Sintautų	blokas	sklypas
Žemės sklypo kadastro Nr.		8 4 8 0 0 0 0 3	

Gatvė, namo Nr.	Darbininkų g. 1A
Kaimas (miestelis)	Sintautų
Seniūnija	Sintautų
Miestas (rajonas)	Šakių
Apskritis	Marijampolės

Gretimybė	Gretimo žemės sklypo kadastro Nr.	Pastabos
1-2	8480/0003:370	privati žemė
2-3	8480/0003:234	privati žemė
3-4	4400-2218-3111	Darbininkų g.
4-6	8480/0003:191	Darbininkų g. 1
6-1	4400-2218-3155	Ežero g.

Su paženklintomis vietovėje žemės sklypo ribomis, aprašytomis . . . 2018. . . m
. . . 04 . . . mėn. 10 . d. žemės sklypo paženklinimo-parodymo akte, ir nustatytu plotu sutinku:
Žemės savininkas (naudotojas):

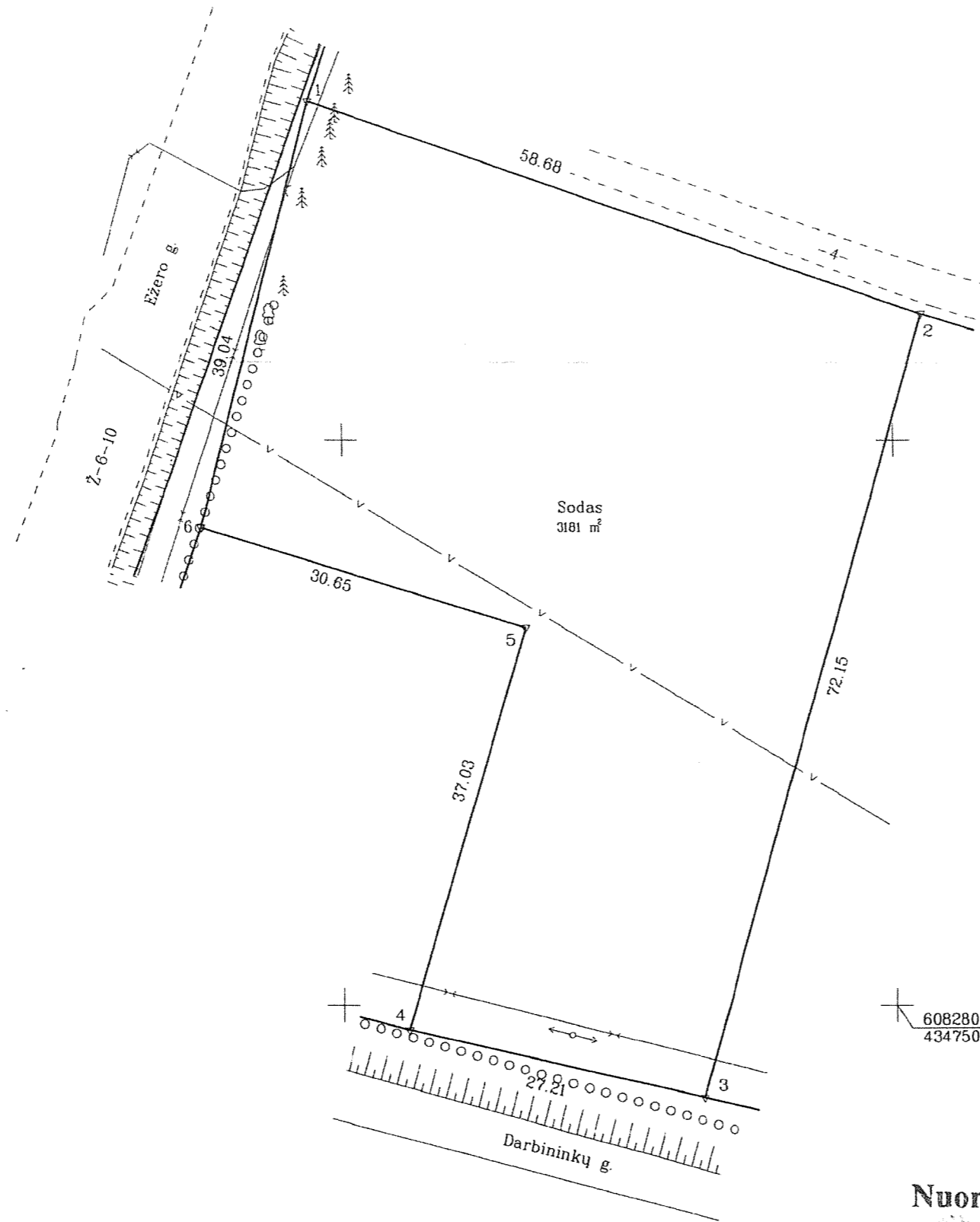

Šakių rajono savivaldybės administracijos direktorius **Dainius Grincevičius** (parašas)
(vardas, pavardė) 2018-04-10 (data)

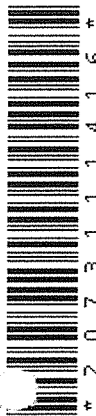
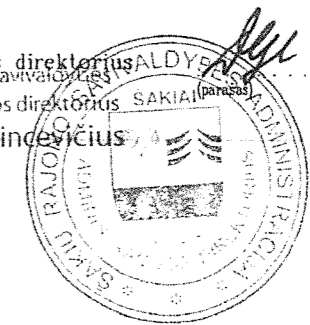

- ▽ riboženklis
- laikini matavimo taškai
- ↻ nusausinta žemė

6082800
434750

Nuorašas tikras

Nacionalinės žemės tarnybos prie Žemės Ūkio ministerijos
Šakių skyrius

Patikrino:
Suderino:
(pareigos) (parašas) (vardas, pavardė) (data)

A.V.

UAB "ARCHIGRUPĖ"
į.k. 302509419

Pareigos	Parašas	Vardas, pavardė	Data
vykdytojas		Arūnas Stepulaitis	2018-04-10

